

# CUADERNO DE TRABAJO

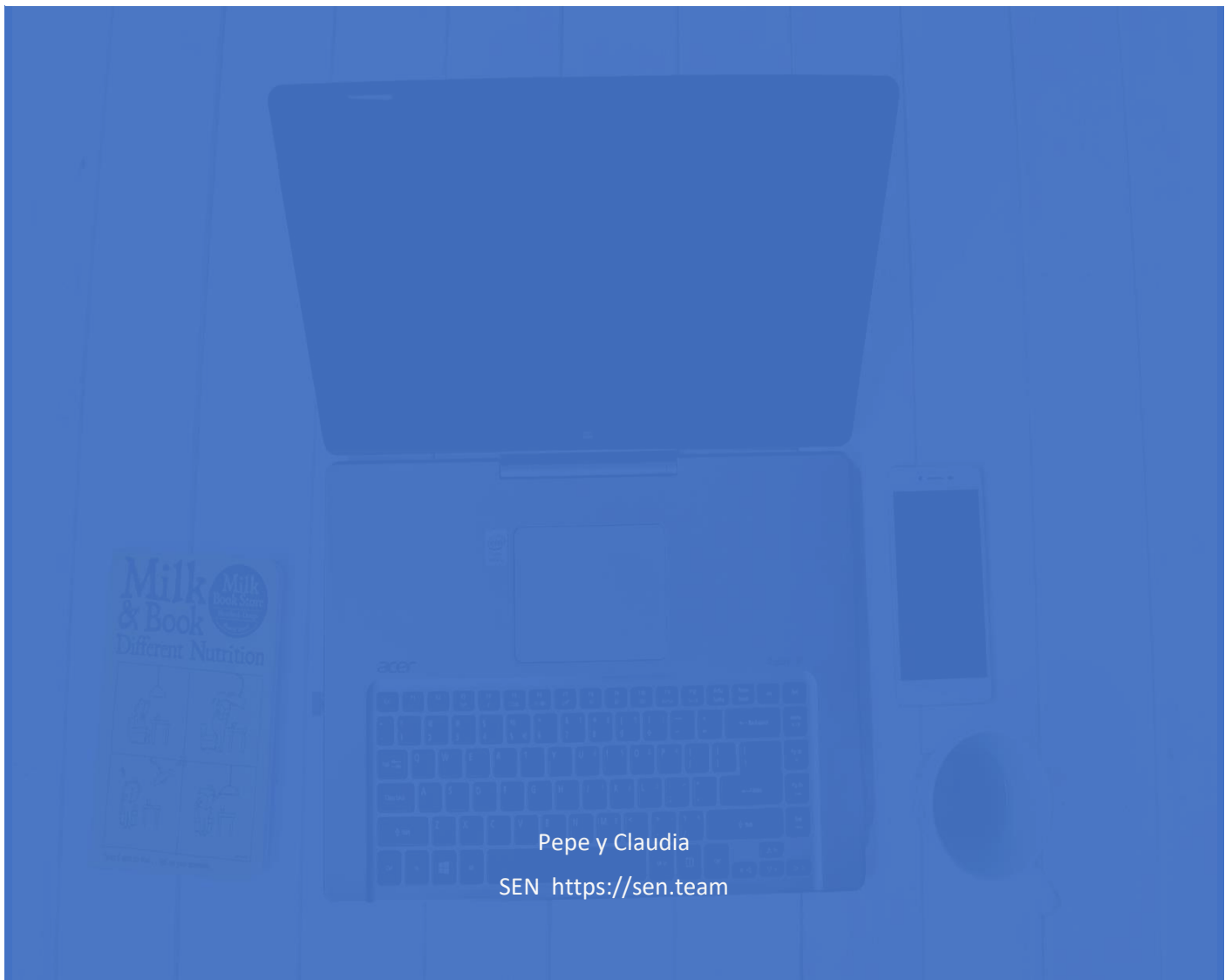

Pepe y Claudia  
SEN <https://sen.team>

# SUEÑOS

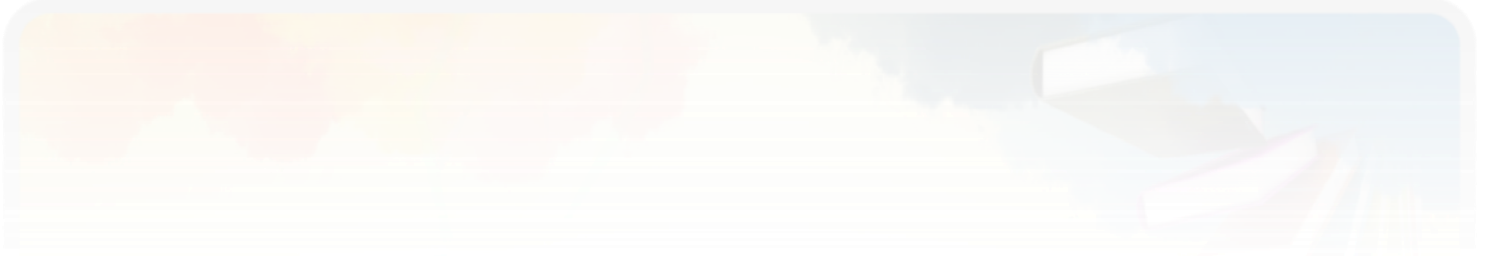

# Plan de Acción 2023 -2024

## Virtual / Presencial

- Activar y Modelar el Ciclo del Momentum
- De 7 a 10 Planes semanalmente
- 10 clientes repetitivos al mes o más
- Activar Mi Tienda
- Auspiciar con Paquete Acelerador 400LP
- Ser un buen Promotor de la Oportunidad y los Productos
- Duplicación de Diamantes Elite Calificados Duplicados

# 20 frontales

1

2

3

4



5

6

7

8



9

10

11

12

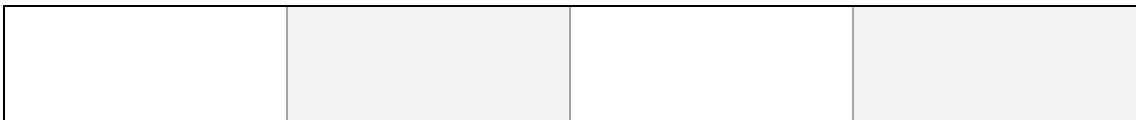

13

14

15

16

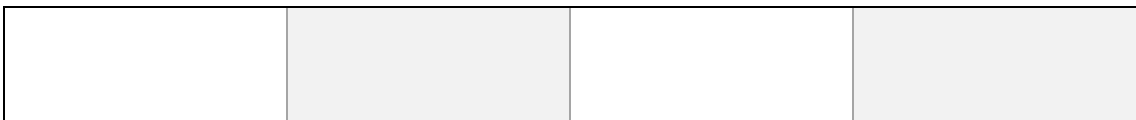

17

18

19

20

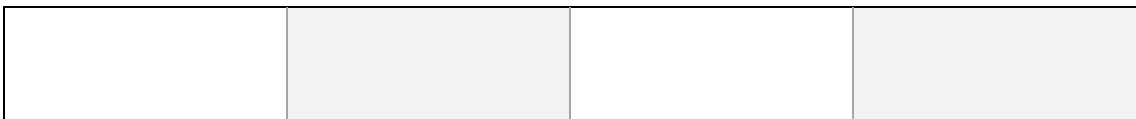

# Metas

Enero

Febrero

Marzo

Abril

<a href="#">Rango</a>	<a href="#">Rango</a>	<a href="#">Rango</a>	<a href="#">Rango</a>
<a href="#">LPS</a>	<a href="#">LPS</a>	<a href="#">LPS</a>	<a href="#">LPS</a>

Mayo

Junio

Julio

Agosto

<a href="#">Rango</a>	<a href="#">Rango</a>	<a href="#">Rango</a>	<a href="#">Rango</a>
<a href="#">LPS</a>	<a href="#">LPS</a>	<a href="#">LPS</a>	<a href="#">LPS</a>

Septiembre

Octubre

Noviembre

Diciembre

<a href="#">Rango</a>	<a href="#">Rango</a>	<a href="#">Rango</a>	<a href="#">Rango</a>
<a href="#">LPS</a>	<a href="#">LPS</a>	<a href="#">LPS</a>	<a href="#">LPS</a>

# Certificado de compromiso para identificar los desarrolladores

Yo \_\_\_\_\_ me comprometo \_\_\_\_\_ a:  
(Nombre del líder) (Nombre del desarrollador)

- Seguir los pasos de La Guía
- Asistir y promover todas las reuniones y actividades
- Trabajar en equipo contigo para desarrollar la Red
- Mantenerme activo y hacer mi consumo mensual
- Invertir mínimo de 10 horas semanales
- Hablar por lo menos con una persona al día de la oportunidad

\_\_\_\_\_  
Firma del líder

\_\_\_\_\_  
Fecha

Yo \_\_\_\_\_ me comprometo \_\_\_\_\_  
(Nombre del desarrollador) (Nombre del líder)

a apoyarle sin restricciones en el inicio de su negocio de red de mercadeo para que tenga éxito sin límites y cumpliré los siguientes compromisos:

- Llevar a cabo una planificación empresarial con el propósito de realizar un plan de acción para poner su negocio en marcha. Con este plan de trabajo definiremos sus sueños, estableceremos metas, compromisos, desarrollaremos una lista de prospectos e invitaremos a estos a una reunión de oportunidad.
- Modelaré cómo se da un plan de oportunidad hasta que lo aprenda.
- Enseñaré con ejemplo todos los pasos de La Guía hasta que adquiera confianza en esta y obtenga los conocimientos que le permitan lograr sus metas.

\_\_\_\_\_  
Firma del distribuidor

\_\_\_\_\_  
Fecha

# Lista de Prospectos

Esta lista fue diseñada para ayudarle a crear su lista de Prospectos

FAMILIA	Ingeniero	Los anteojos
Padres	Limpiador de Alfombras	Las antigüedades
Abuelos	Mecánico	El Arreglo del automóvil
Hermanos	Médico	El arreglo de los
Hermanas	Médico/Dermatólogo	zapatos
Tías	Médico/etc.	Los artículos de oficina
Tíos	Muchacha de servicio	Los artículos para las
Primos	Nutricionista	fiestas
Cuñados	Optometrista	La aspiradora
Cuñada	Panadero	El automóvil
Suegros	Pediatra	Los azulejos
CONTACTOS GENERAL	Peluquera	El banquete
Abogado	Peluquero	La bicicleta
Arquitecto	Pintor	Los bienes
Azor de computadoras	Plomero	Las botas
Banquero	Policía	El caballo
Carnicero	Portero de la oficina	Cal y arena
Carpintero	Proveedor de agua	La cama
Cartero	Proveedor teléfono	La cámara fotográfica
Compañía de mudanzas	Psicólogo	El camión
Conductor de autobús	Quiropráctico	El cemento
Consultor financiero	Servicio de lavandería	La cerveza
Contador	Subastador	El césped
Costurera	Taxistas	El sistema de riego
Cuidador del edificio	Técnico computadoras	Las clases de baile
Dentista	Tortillería	La comida de los animales
Dietista	Vecino/a	La computadora
Director de la funeraria	Vendedor de bienes	El condominio
Electricista	Veterinario	La construcción
Enfermera	LA PERSONA QUE ME	El control de la maleza
Escribano	VENDIO	Las cortinas
Farmacólogo	Los abarrotos	Los cosméticos
Fotógrafo	El aceite	El depósito
Fumigador	El agua mineral	Los discos compactos
Guardia de seguridad	Las alfombras	Los dulces

El empapelado	Los muebles para oficina	Los uniformes
El equipaje	El papel	Las ventanas
El equipo de audio	El periódico	El vestido de novia
El equipo audiovisual	El plano	El viaje
El equipo de cocina	La pintura	El video
El equipo de restaurante	Las pinturas	Los vidrios
El estacionamiento	La piscina	Los vinos
El espejo	El préstamo	Los zapatos
El fax	Los programas para la computadora	LA GENTE QUE CONOZCO EN:
El filtro de agua	La publicidad	La agencia de viajes
Las flores	Las puertas	El almacén
Las fotografías	La radio del carro	El asilo de ancianos
Los frijoles	La recolección de desperdicios	La biblioteca
La fruta	El recubrimiento de la casa	El café
Los gabinetes	El refrigerador	La cafetería
La gasolina	La reja	La cámara de comercio
Los globos	Los remedios	El campamento
Las herramientas	La renta de carros	El campo de golf
La hipoteca	El resumen de impuestos	La cancha de tenis
Las impresiones	La ropa	Centro de canje
Las inversiones	La sastrería	El centro de reciclado
El jardinero	Los seguros	El centro turístico
Las joyas	Las semillas	La clínica
Los juguetes	El servicio de internet	El club
Los ladrillos	El servicio de mensajería	El club nocturno
Las lámparas	Los servicios de entrega	El correo
El lavado del auto	Los servicios remolque	La escuela nocturna
Los lentes de contacto	El sistema de alarma	La escuela preparatoria
Los libros	El sistema de mensajes	La escuela secundaria
La limpieza de la oficina	La soda	La farmacia
Las llantas del carro	La soldadura	La ferretería
Las llaves	El tanque de agua	El gobierno federal
La manicura	El techo	El gobierno del estado
La mascota	El telefonista	El grupo de voluntarios
La máquina de coser	El teléfono	La guardería
La máquina fotocopiar	La televisión	El hospital
Los marcos de cuadros	La tienda de deportes	El hotel
Los materiales pa hacer cobijas	La tintorería	La iglesia
La medicina	Las tortillas	El juego de bingo
La motocicleta	El tratamiento para la piel	El juego de boliche
Los muebles		El museo
La música		La panadería



<p>La peluquería  La perrera  El restaurante  La rosticería  El salón de bronceado  El supermercado  El teatro  La tienda de ropa  El vivero  <b>OTRAS PERSONAS QUE CONOZCO</b>  Los amigos de la niñez  Amigos que hice cuando vacaciones  Amigos servicio militar  Amigos de universidad  La azafata  El cajero del banco  El cartero  El congresista  Contactos del club  Las damas de la boda  El editor  La gente con quien juego deportes  Los granjeros  El jefe  El jefe de bomberos  El juez  El padrino de boda  El maestro de los niños  La modelo  Las personas con que antes trabajaba  Otras personas que hacen mercadeo de red  Los padres de los amigos de los niños  Los pescadores  El taxista  Los vecinos  Vendedora cosméticos</p>	<p>Una vez concluida su lista inicial de prospectos de por lo menos 100 nombres, tenga en cuenta las siguientes características que considerará para asignar prioridad de contacto sobre sus prospectos. (por cada característica cumplida asígnele un crédito y contactará primero a los 7's, 6's y 5's).</p> <ul style="list-style-type: none"> <li>a) 25 años ó más</li> <li>b) Casado</li> <li>c) Tiene hijos</li> <li>d) Tiene un trabajo de tiempo completo</li> <li>e) Tiene una cuenta bancaria</li> <li>f) Tiene casa propia</li> <li>g) Puede disponer de algo de dinero para invertir en su negocio</li> </ul> <p>Estas características muestran de su prospecto:</p> <ol style="list-style-type: none"> <li>1. Solidez en su vida.</li> <li>2. Obligación para el futuro.</li> <li>3. Fuertes razones para ser mejor en la vida.</li> </ol>
---	---

# Guía para la Invitación

1. Saluda, se **tú mismo** y pregunte **¿tienes un minuto?**

2. Aclare la razón y el propósito de la llamada:

*Déjame contarte porque te estoy llamando.*

*Se me ha presentado una súper oportunidad e inmediatamente pensé en ti.*

3. Haga un elogio sincero

*Yo sé que eres una persona comprometida y muy trabajadora y siempre estas dedicado a tu familia, por eso pensé en ti*

4. Pregunte, explore y evalúe

*Si yo te dijera que sin tu dejar lo que estás haciendo*

*en tus horas libres desde tu casa, tú puedes desarrollar una segunda*

*fuentes de Ingresos que puede ser igual o mayor a la que tienes*

*¿Te interesaría lo que vamos a hablar?*

Respuestas **SI**, **NO**, **¿DE QUE SE TRATA?**

5. Cubrimos la objeción y vamos al cierre de la cita

**¿DE QUÉ SE TRATA?**

*Sería un poco complicado explicártelo por teléfono, pero yo he conocido a una persona ... (edificas a tu patrocinador) ella es experta en como generar ingresos en esta nueva economía y me está enseñando una nueva forma de generar ingresos desde casa*

*¿Tú crees que puedes invertir 30 minutos de tu tiempo para que me puedas acompañarme y presentártela el día \_\_\_\_\_ a las \_\_\_\_\_ en una sala de zoom?*

Cierra la cita con una pregunta

Puede responder **SI**, **NO**, **¿DE QUE SE TRATA?**

*Precisamente el que conozcas a (Nombras a tu patrocinador), ella es una gran empresaria y trae un proyecto actualizado para esta nueva economía y sería muy importante para ti escucharlo, ¿tú puedes invertir 30 minutos de tu tiempo?*

*La información que vas a escuchar te va a beneficiar totalmente, puede dar un giro positivo a tu vida y a la de tu familia.*

*¿Podemos vernos el día \_\_\_\_ hora \_\_\_\_? Te mando el enlace, te conectas y le conoces*

**SI...** *Ok te llamo antes para recordarte la cita porque esta persona es muy ocupada y me gustaría que le pudieras conocer personalmente*

**NO...** *Muchas gracias, te mando un abrazo*

Nº	Categoría	NOMBRE	Teléfono	Fecha	Contacto / Seguimiento	NOTAS
1						
2						
3						
4						
5						
6						
7						
8						
9						
10						
11						
12						
13						
14						
15						
16						
17						
18						
19						
20						
21						
22						
23						
24						
25						
26						

Nº	Categoría	NOMBRE	Teléfono	Fecha	Contacto / Seguimiento	NOTAS
27						
28						
29						
30						
31						
32						
33						
34						
35						
36						
37						
38						
39						
40						
41						
42						
43						
44						
45						
46						
47						
48						
49						
50						
51						
52						

<b>Nº</b>	<b>Categoría</b>	<b>NOMBRE</b>	<b>Teléfono</b>	<b>Fecha</b>	<b>Contacto / Seguimiento</b>	<b>NOTAS</b>
53						
54						
55						
56						
57						
58						
59						
60						
61						
62						
63						
64						
65						
66						
67						
68						
69						
70						
71						
72						
73						
74						
75						
76						
77						
78						

<b>N°</b>	<b>Categoría</b>	<b>NOMBRE</b>	<b>Teléfono</b>	<b>Fecha</b>	<b>Contacto / Seguimiento</b>	<b>NOTAS</b>
79						
80						
81						
82						
83						
84						
85						
86						
87						
88						
89						
90						
91						
92						
93						
94						
95						
96						
97						
98						
99						
100						
101						
102						
103						
104						

# Acciones diarias para lograr el éxito

Actividad	1	2	3	4	5	6	7
Invitados a la reunión	<input type="checkbox"/>	<input type="checkbox"/>	<input type="checkbox"/>	<input type="checkbox"/>	<input type="checkbox"/>	<input type="checkbox"/>	<input type="checkbox"/>
Presentación de negocios	<input type="checkbox"/>	<input type="checkbox"/>	<input type="checkbox"/>	<input type="checkbox"/>	<input type="checkbox"/>	<input type="checkbox"/>	<input type="checkbox"/>
Seguimientos	<input type="checkbox"/>	<input type="checkbox"/>	<input type="checkbox"/>	<input type="checkbox"/>	<input type="checkbox"/>	<input type="checkbox"/>	<input type="checkbox"/>
Planificación de Negocios	<input type="checkbox"/>	<input type="checkbox"/>	<input type="checkbox"/>	<input type="checkbox"/>	<input type="checkbox"/>	<input type="checkbox"/>	<input type="checkbox"/>
Patrocinados personalmente	<input type="checkbox"/>	<input type="checkbox"/>	<input type="checkbox"/>	<input type="checkbox"/>	<input type="checkbox"/>	<input type="checkbox"/>	<input type="checkbox"/>
Patrocinados a otros niveles	<input type="checkbox"/>	<input type="checkbox"/>	<input type="checkbox"/>	<input type="checkbox"/>	<input type="checkbox"/>	<input type="checkbox"/>	<input type="checkbox"/>
Llamadas por teléfono	<input type="checkbox"/>	<input type="checkbox"/>	<input type="checkbox"/>	<input type="checkbox"/>	<input type="checkbox"/>	<input type="checkbox"/>	<input type="checkbox"/>
Prospectos nuevos	<input type="checkbox"/>	<input type="checkbox"/>	<input type="checkbox"/>	<input type="checkbox"/>	<input type="checkbox"/>	<input type="checkbox"/>	<input type="checkbox"/>
Referencias recibidas	<input type="checkbox"/>	<input type="checkbox"/>	<input type="checkbox"/>	<input type="checkbox"/>	<input type="checkbox"/>	<input type="checkbox"/>	<input type="checkbox"/>
Asistencias a reunión	<input type="checkbox"/>	<input type="checkbox"/>	<input type="checkbox"/>	<input type="checkbox"/>	<input type="checkbox"/>	<input type="checkbox"/>	<input type="checkbox"/>
Clientes nuevos	<input type="checkbox"/>	<input type="checkbox"/>	<input type="checkbox"/>	<input type="checkbox"/>	<input type="checkbox"/>	<input type="checkbox"/>	<input type="checkbox"/>
Motivación	<input type="checkbox"/>	<input type="checkbox"/>	<input type="checkbox"/>	<input type="checkbox"/>	<input type="checkbox"/>	<input type="checkbox"/>	<input type="checkbox"/>
Reuniones llevadas a Cabo	<input type="checkbox"/>	<input type="checkbox"/>	<input type="checkbox"/>	<input type="checkbox"/>	<input type="checkbox"/>	<input type="checkbox"/>	<input type="checkbox"/>
<b>HORAS DE TRABAJO</b>	<input type="checkbox"/>	<input type="checkbox"/>	<input type="checkbox"/>	<input type="checkbox"/>	<input type="checkbox"/>	<input type="checkbox"/>	<input type="checkbox"/>

Nombre \_\_\_\_\_ Teléfono \_\_\_\_\_

I.D. \_\_\_\_\_ Rango \_\_\_\_\_ Total \_\_\_\_\_

Mes \_\_\_\_\_ Año \_\_\_\_\_ Patrocinador \_\_\_\_\_

# Acciones diarias para lograr el éxito

Actividad	1	2	3	4	5	6	7
Invitados a la reunión	<input type="radio"/>	<input type="radio"/>	<input type="radio"/>	<input type="radio"/>	<input type="radio"/>	<input type="radio"/>	<input type="radio"/>
Presentación de negocios	<input type="radio"/>	<input type="radio"/>	<input type="radio"/>	<input type="radio"/>	<input type="radio"/>	<input type="radio"/>	<input type="radio"/>
Seguimientos	<input type="radio"/>	<input type="radio"/>	<input type="radio"/>	<input type="radio"/>	<input type="radio"/>	<input type="radio"/>	<input type="radio"/>
Planificación de Negocios	<input type="radio"/>	<input type="radio"/>	<input type="radio"/>	<input type="radio"/>	<input type="radio"/>	<input type="radio"/>	<input type="radio"/>
Patrocinados personalmente	<input type="radio"/>	<input type="radio"/>	<input type="radio"/>	<input type="radio"/>	<input type="radio"/>	<input type="radio"/>	<input type="radio"/>
Patrocinados a otros niveles	<input type="radio"/>	<input type="radio"/>	<input type="radio"/>	<input type="radio"/>	<input type="radio"/>	<input type="radio"/>	<input type="radio"/>
Llamadas por teléfono	<input type="radio"/>	<input type="radio"/>	<input type="radio"/>	<input type="radio"/>	<input type="radio"/>	<input type="radio"/>	<input type="radio"/>
Prospectos nuevos	<input type="radio"/>	<input type="radio"/>	<input type="radio"/>	<input type="radio"/>	<input type="radio"/>	<input type="radio"/>	<input type="radio"/>
Referencias recibidas	<input type="radio"/>	<input type="radio"/>	<input type="radio"/>	<input type="radio"/>	<input type="radio"/>	<input type="radio"/>	<input type="radio"/>
Asistencias a reunión	<input type="radio"/>	<input type="radio"/>	<input type="radio"/>	<input type="radio"/>	<input type="radio"/>	<input type="radio"/>	<input type="radio"/>
Clientes nuevos	<input type="radio"/>	<input type="radio"/>	<input type="radio"/>	<input type="radio"/>	<input type="radio"/>	<input type="radio"/>	<input type="radio"/>
Motivación	<input type="radio"/>	<input type="radio"/>	<input type="radio"/>	<input type="radio"/>	<input type="radio"/>	<input type="radio"/>	<input type="radio"/>
Reuniones llevadas a Cabo	<input type="radio"/>	<input type="radio"/>	<input type="radio"/>	<input type="radio"/>	<input type="radio"/>	<input type="radio"/>	<input type="radio"/>
<b>HORAS DE TRABAJO</b>	<input type="radio"/>	<input type="radio"/>	<input type="radio"/>	<input type="radio"/>	<input type="radio"/>	<input type="radio"/>	<input type="radio"/>

Nombre \_\_\_\_\_ Teléfono \_\_\_\_\_

I.D. \_\_\_\_\_ Rango \_\_\_\_\_ Total \_\_\_\_\_

Mes \_\_\_\_\_ Año \_\_\_\_\_ Patrocinador \_\_\_\_\_



# Acciones diarias para lograr el éxito

Actividad	1	2	3	4	5	6	7
Invitados a la reunión	<input type="checkbox"/>	<input type="checkbox"/>	<input type="checkbox"/>	<input type="checkbox"/>	<input type="checkbox"/>	<input type="checkbox"/>	<input type="checkbox"/>
Presentación de negocios	<input type="checkbox"/>	<input type="checkbox"/>	<input type="checkbox"/>	<input type="checkbox"/>	<input type="checkbox"/>	<input type="checkbox"/>	<input type="checkbox"/>
Seguimientos	<input type="checkbox"/>	<input type="checkbox"/>	<input type="checkbox"/>	<input type="checkbox"/>	<input type="checkbox"/>	<input type="checkbox"/>	<input type="checkbox"/>
Planificación de Negocios	<input type="checkbox"/>	<input type="checkbox"/>	<input type="checkbox"/>	<input type="checkbox"/>	<input type="checkbox"/>	<input type="checkbox"/>	<input type="checkbox"/>
Patrocinados personalmente	<input type="checkbox"/>	<input type="checkbox"/>	<input type="checkbox"/>	<input type="checkbox"/>	<input type="checkbox"/>	<input type="checkbox"/>	<input type="checkbox"/>
Patrocinados a otros niveles	<input type="checkbox"/>	<input type="checkbox"/>	<input type="checkbox"/>	<input type="checkbox"/>	<input type="checkbox"/>	<input type="checkbox"/>	<input type="checkbox"/>
Llamadas por teléfono	<input type="checkbox"/>	<input type="checkbox"/>	<input type="checkbox"/>	<input type="checkbox"/>	<input type="checkbox"/>	<input type="checkbox"/>	<input type="checkbox"/>
Prospectos nuevos	<input type="checkbox"/>	<input type="checkbox"/>	<input type="checkbox"/>	<input type="checkbox"/>	<input type="checkbox"/>	<input type="checkbox"/>	<input type="checkbox"/>
Referencias recibidas	<input type="checkbox"/>	<input type="checkbox"/>	<input type="checkbox"/>	<input type="checkbox"/>	<input type="checkbox"/>	<input type="checkbox"/>	<input type="checkbox"/>
Asistencias a reunión	<input type="checkbox"/>	<input type="checkbox"/>	<input type="checkbox"/>	<input type="checkbox"/>	<input type="checkbox"/>	<input type="checkbox"/>	<input type="checkbox"/>
Clientes nuevos	<input type="checkbox"/>	<input type="checkbox"/>	<input type="checkbox"/>	<input type="checkbox"/>	<input type="checkbox"/>	<input type="checkbox"/>	<input type="checkbox"/>
Motivación	<input type="checkbox"/>	<input type="checkbox"/>	<input type="checkbox"/>	<input type="checkbox"/>	<input type="checkbox"/>	<input type="checkbox"/>	<input type="checkbox"/>
Reuniones llevadas a Cabo	<input type="checkbox"/>	<input type="checkbox"/>	<input type="checkbox"/>	<input type="checkbox"/>	<input type="checkbox"/>	<input type="checkbox"/>	<input type="checkbox"/>
<b>HORAS DE TRABAJO</b>	<input type="checkbox"/>	<input type="checkbox"/>	<input type="checkbox"/>	<input type="checkbox"/>	<input type="checkbox"/>	<input type="checkbox"/>	<input type="checkbox"/>

Nombre \_\_\_\_\_ Teléfono \_\_\_\_\_

I.D. \_\_\_\_\_ Rango \_\_\_\_\_ Total \_\_\_\_\_

Mes \_\_\_\_\_ Año \_\_\_\_\_ Patrocinador \_\_\_\_\_

# Acciones diarias para lograr el éxito

Actividad	1	2	3	4	5	6	7
Invitados a la reunión	<input type="radio"/>	<input type="radio"/>	<input type="radio"/>	<input type="radio"/>	<input type="radio"/>	<input type="radio"/>	<input type="radio"/>
Presentación de negocios	<input type="radio"/>	<input type="radio"/>	<input type="radio"/>	<input type="radio"/>	<input type="radio"/>	<input type="radio"/>	<input type="radio"/>
Seguimientos	<input type="radio"/>	<input type="radio"/>	<input type="radio"/>	<input type="radio"/>	<input type="radio"/>	<input type="radio"/>	<input type="radio"/>
Planificación de Negocios	<input type="radio"/>	<input type="radio"/>	<input type="radio"/>	<input type="radio"/>	<input type="radio"/>	<input type="radio"/>	<input type="radio"/>
Patrocinados personalmente	<input type="radio"/>	<input type="radio"/>	<input type="radio"/>	<input type="radio"/>	<input type="radio"/>	<input type="radio"/>	<input type="radio"/>
Patrocinados a otros niveles	<input type="radio"/>	<input type="radio"/>	<input type="radio"/>	<input type="radio"/>	<input type="radio"/>	<input type="radio"/>	<input type="radio"/>
Llamadas por teléfono	<input type="radio"/>	<input type="radio"/>	<input type="radio"/>	<input type="radio"/>	<input type="radio"/>	<input type="radio"/>	<input type="radio"/>
Prospectos nuevos	<input type="radio"/>	<input type="radio"/>	<input type="radio"/>	<input type="radio"/>	<input type="radio"/>	<input type="radio"/>	<input type="radio"/>
Referencias recibidas	<input type="radio"/>	<input type="radio"/>	<input type="radio"/>	<input type="radio"/>	<input type="radio"/>	<input type="radio"/>	<input type="radio"/>
Asistencias a reunión	<input type="radio"/>	<input type="radio"/>	<input type="radio"/>	<input type="radio"/>	<input type="radio"/>	<input type="radio"/>	<input type="radio"/>
Clientes nuevos	<input type="radio"/>	<input type="radio"/>	<input type="radio"/>	<input type="radio"/>	<input type="radio"/>	<input type="radio"/>	<input type="radio"/>
Motivación	<input type="radio"/>	<input type="radio"/>	<input type="radio"/>	<input type="radio"/>	<input type="radio"/>	<input type="radio"/>	<input type="radio"/>
Reuniones llevadas a Cabo	<input type="radio"/>	<input type="radio"/>	<input type="radio"/>	<input type="radio"/>	<input type="radio"/>	<input type="radio"/>	<input type="radio"/>
<b>HORAS DE TRABAJO</b>	<input type="radio"/>	<input type="radio"/>	<input type="radio"/>	<input type="radio"/>	<input type="radio"/>	<input type="radio"/>	<input type="radio"/>

Nombre \_\_\_\_\_ Teléfono \_\_\_\_\_

I.D. \_\_\_\_\_ Rango \_\_\_\_\_ Total \_\_\_\_\_

Mes \_\_\_\_\_ Año \_\_\_\_\_ Patrocinador \_\_\_\_\_

# Acciones diarias para lograr el éxito

Actividad	1	2	3	4	5	6	7
Invitados a la reunión	<input type="radio"/>	<input type="radio"/>	<input type="radio"/>	<input type="radio"/>	<input type="radio"/>	<input type="radio"/>	<input type="radio"/>
Presentación de negocios	<input type="radio"/>	<input type="radio"/>	<input type="radio"/>	<input type="radio"/>	<input type="radio"/>	<input type="radio"/>	<input type="radio"/>
Seguimientos	<input type="radio"/>	<input type="radio"/>	<input type="radio"/>	<input type="radio"/>	<input type="radio"/>	<input type="radio"/>	<input type="radio"/>
Planificación de Negocios	<input type="radio"/>	<input type="radio"/>	<input type="radio"/>	<input type="radio"/>	<input type="radio"/>	<input type="radio"/>	<input type="radio"/>
Patrocinados personalmente	<input type="radio"/>	<input type="radio"/>	<input type="radio"/>	<input type="radio"/>	<input type="radio"/>	<input type="radio"/>	<input type="radio"/>
Patrocinados a otros niveles	<input type="radio"/>	<input type="radio"/>	<input type="radio"/>	<input type="radio"/>	<input type="radio"/>	<input type="radio"/>	<input type="radio"/>
Llamadas por teléfono	<input type="radio"/>	<input type="radio"/>	<input type="radio"/>	<input type="radio"/>	<input type="radio"/>	<input type="radio"/>	<input type="radio"/>
Prospectos nuevos	<input type="radio"/>	<input type="radio"/>	<input type="radio"/>	<input type="radio"/>	<input type="radio"/>	<input type="radio"/>	<input type="radio"/>
Referencias recibidas	<input type="radio"/>	<input type="radio"/>	<input type="radio"/>	<input type="radio"/>	<input type="radio"/>	<input type="radio"/>	<input type="radio"/>
Asistencias a reunión	<input type="radio"/>	<input type="radio"/>	<input type="radio"/>	<input type="radio"/>	<input type="radio"/>	<input type="radio"/>	<input type="radio"/>
Clientes nuevos	<input type="radio"/>	<input type="radio"/>	<input type="radio"/>	<input type="radio"/>	<input type="radio"/>	<input type="radio"/>	<input type="radio"/>
Motivación	<input type="radio"/>	<input type="radio"/>	<input type="radio"/>	<input type="radio"/>	<input type="radio"/>	<input type="radio"/>	<input type="radio"/>
Reuniones llevadas a Cabo	<input type="radio"/>	<input type="radio"/>	<input type="radio"/>	<input type="radio"/>	<input type="radio"/>	<input type="radio"/>	<input type="radio"/>
<b>HORAS DE TRABAJO</b>	<input type="radio"/>	<input type="radio"/>	<input type="radio"/>	<input type="radio"/>	<input type="radio"/>	<input type="radio"/>	<input type="radio"/>

Nombre \_\_\_\_\_ Teléfono \_\_\_\_\_

I.D. \_\_\_\_\_ Rango \_\_\_\_\_ Total \_\_\_\_\_

Mes \_\_\_\_\_ Año \_\_\_\_\_ Patrocinador \_\_\_\_\_

# MES 1

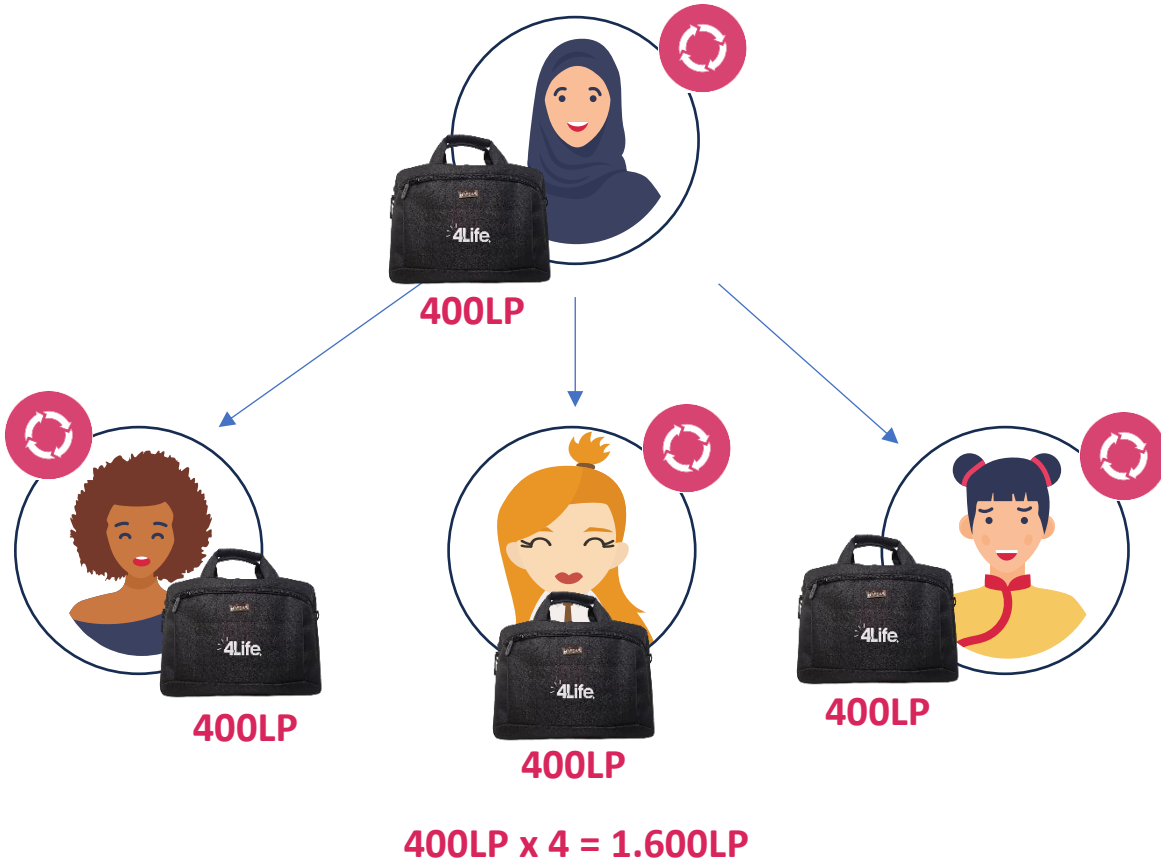

**TODOS CON PROGRAMA DE LEALTAD ACTIVADO**

25%

400LP x 25% = 100LP

x 3 personas

300LP x 0.8€

240€

**BONO FASE 1**

**DOBLE**

80€

**TOTAL**

**320€**



**PRECIO 75€**

Precio Distribuidor:

X 5 **51,35€**

**PRECIO 40,5€**

Precio Distribuidor:

**27,55€** X 4

**PRECIO 57€**

Precio Distribuidor:

X 5 **38,80€**



**- 485€**

## ¿CUANTO GANO SI LO VENDO?

5 TF PLUS x 75€ = 375€

4 RIOVIDA x 40,5€ = 162€

5 TF x 57€ = 285€

+ 1 TF PLUS de REGALO = 75€

+ 60LPS para CANJEAR = 83€

**Beneficio Venta al Público 980€**

5 TF PLUS x 51.35€ = 256,75€

4 RIOVIDA x 27.55€ = 110,2€

5 TF x 38.80€ = 194€

+ 1 TF PLUS de REGALO = 51.35€

+ 60LPS para CANJEAR = 83€

**Beneficio Venta al Distribuidor 695,3€**

**695,3€**

**+ 320€**

**530,3€**

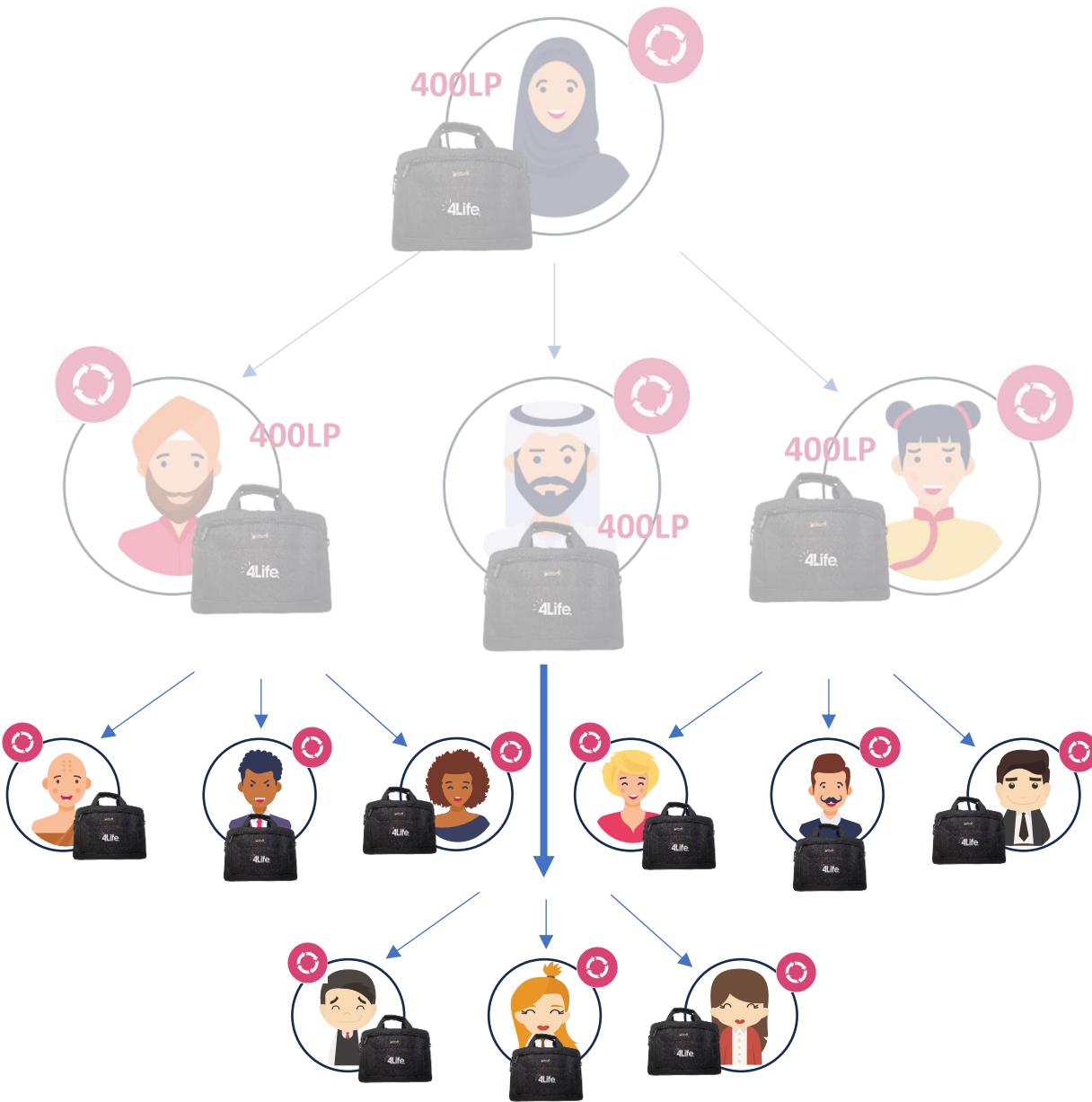

**400LP x 13 = 5.200LP**

**- 485€**

**695,3€**

**+ 1.131,74€**

**1.342,04€**

**¿CUANTO GANO SI LO VENDO?**

5 TF PLUS x 75€ = 375€

4 RIOVIDA x 40,5€ = 162€

5 TF x 57€ = 285€

+ 1 TF PLUS de REGALO = 75€

+ 60LPS para CANJEAR = 83€

**Beneficio Venta al Público 980€**

5 TF PLUS x 51.35€ = 256,75€

4 RIOVIDA x 27.55€ = 110,2€

5 TF x 38.80€ = 194€

+ 1 TF PLUS de REGALO = 51.35€

+ 60LPS para CANJEAR = 83€

**Beneficio Venta al Distribuidor 695,3€**

**MES 2**

**BONO NIVEL 0**

25% > 100LP

75LP x 0,769€ = 47,68€

**BONO NIVEL 1**

2%

24LP x 0,769€ = 18,46€

**BONO RÁPIDO**

12%

432LP x 0,8€ =

345,6€

**411,74€**

**BONO FASE 2**

**DOBLE**

**320€**

**BONO AVANCE**

**DTE + DTE ELITE**

**400€**

TOTAL

**1.131,74€**

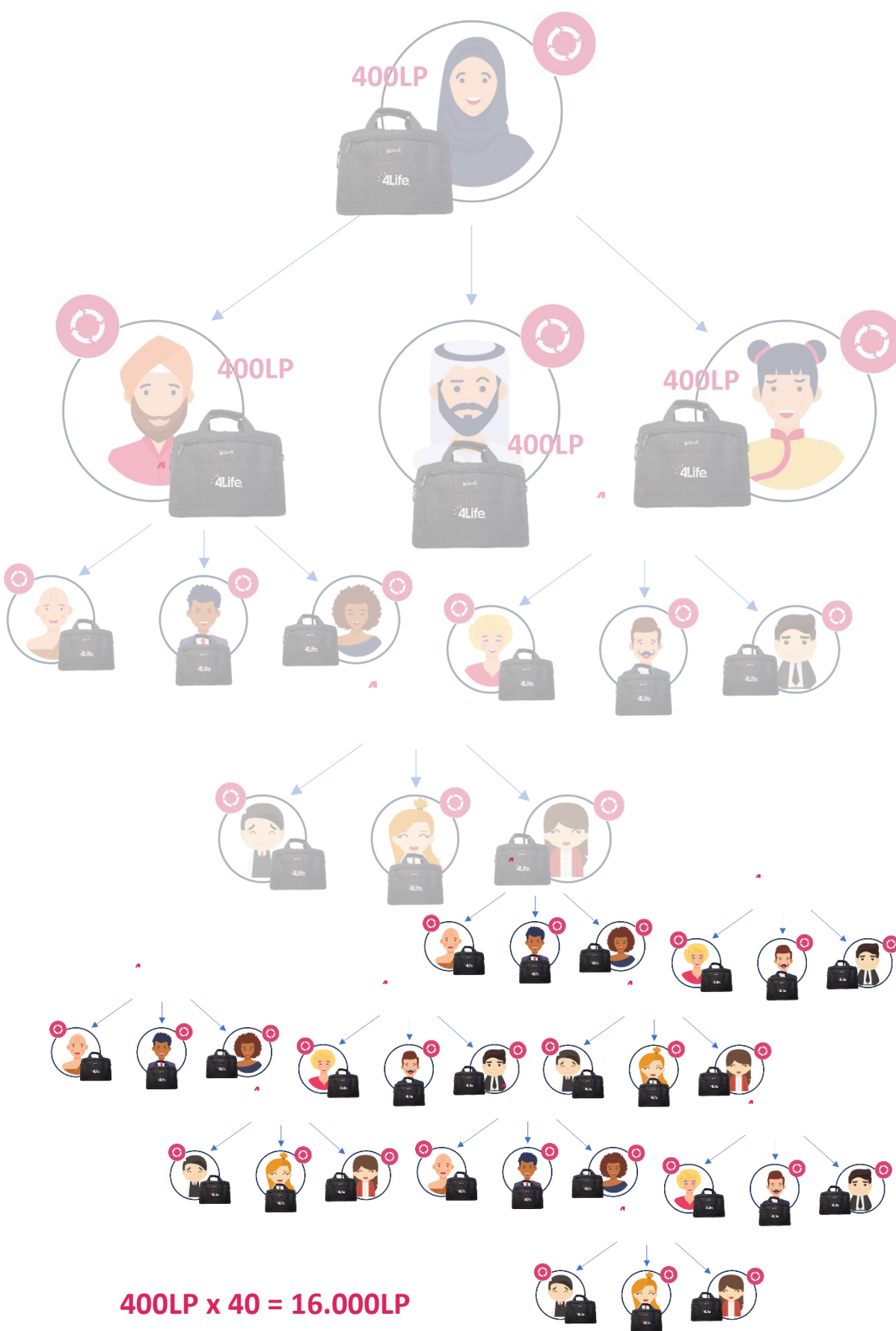

# MES 3

**BONO NIVEL 0**  
25% > 100LP  
 $75LP \times 0,769\text{€} = 47,68\text{€}$

**BONO NIVEL 1**  
2%  
 $24LP \times 0,769\text{€} = 18,46\text{€}$

**BONO NIVEL 2**  
25% 5%  
 $675LP + 405LP = 830,52\text{€}$

---

**896,66€**

---

**BONO FASE 3 DOBLE**  
1.280€

---

**BONO AVANCE PRESIDENCIAL**  
400€

---

**TOTAL**  
**2.576,66€**

### ¿CUANTO GANO SI LO VENDO?

- 5 TF PLUS x 75€ = 375€
- 4 RIOVIDA x 40,5€ = 162€
- 5 TF x 57€ = 285€
- + 1 TF PLUS de REGALO = 75€
- + 60LPS para CANJEAR = 83€
- Beneficio Venta al Público 980€**
- 5 TF PLUS x 51.35€ = 256,75€
- 4 RIOVIDA x 27.55€ = 110,2€
- 5 TF x 38.80€ = 194€
- + 1 TF PLUS de REGALO = 51.35€
- + 60LPS para CANJEAR = 83€
- Beneficio Venta al Distribuidor 695,3€**

**-485€ + 695,3€**  
**+ 2.576,66€**  
**2.786,96€**

# PLAN DE INICIO RÁPIDO

Yo

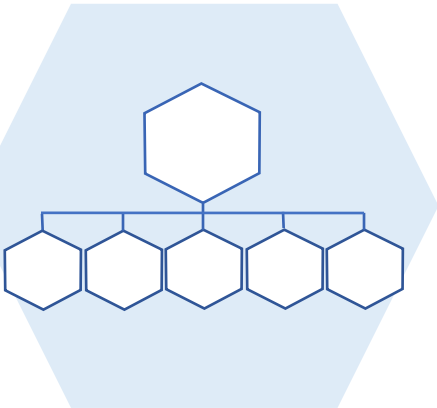

Mis 3

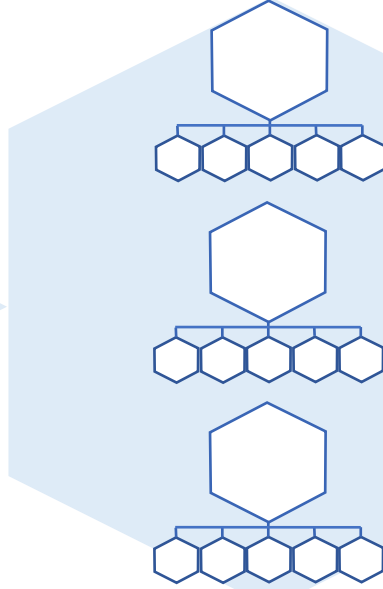
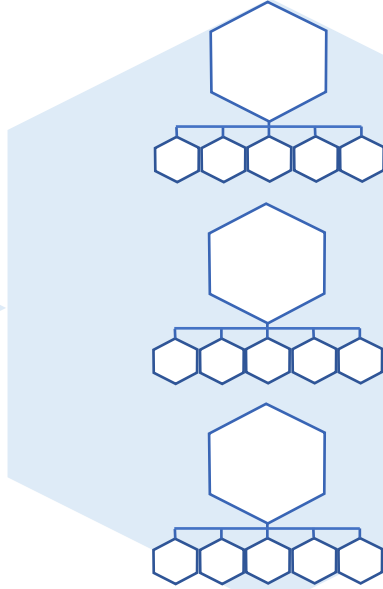
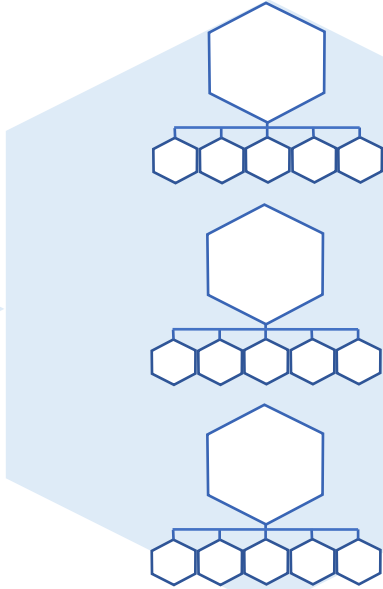
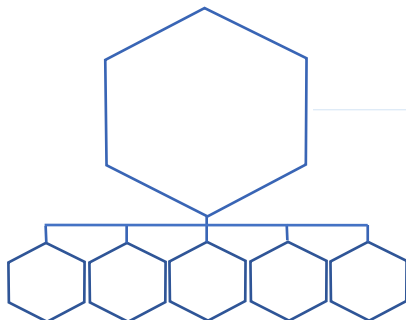
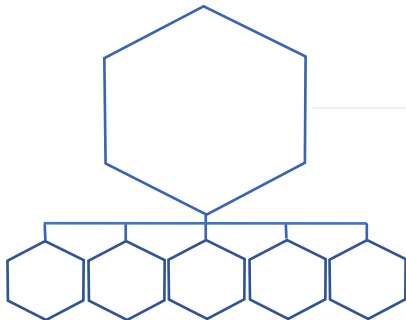
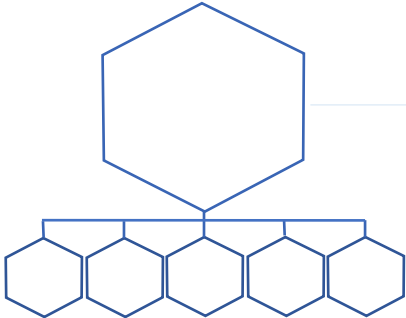







## LISTA DE PRECIOS CLIENTES



MiTienda

[colombia.4life.com](http://colombia.4life.com)  
APP 4Life

  
COLOMBIA

PRODUCTO

PRECIO AL  
PÚBLICO

LP

PRODUCTOS 4LIFE  
TRANSFER FACTOR®

**4Life® Transfer Factor Plus™  
Tri-Factor® Formula**

Frasco de 90 cápsulas

\$251.700

50

Precio por cápsula

\$2.796,67

**4Life Transfer Factor®  
Tri-Factor® Formula**

Frasco de 60 cápsulas

\$189.300

35

Precio por cápsula

\$3.155,00

**4Life Transfer Factor RioVida®  
Tri-Factor® Formula (Unidad)**

1 botella / 500 ml c/u

\$134.400

25

Precio por mililitro

\$268,80

**4Life TF® RioVida BURST®  
Tri-Factor®**

Caja individual x 15 paquetes de 1 oz fl (450 ml)

\$154.000

25

Precio por mililitro

\$342,22

**4Life Transfer Factor® Tri-Factor®  
Formula RioVida STIX™**

Caja individual x 15 sobres (120 g)

\$125.200

18

Precio por gramo

\$1.043,33

**RiteStart®**

Caja x 30 sobres (120 cápsulas)

\$296.900

50

Precio por cápsula

\$2.474,17

**NutraStart™ Chocolate**

Presentación de 960 g

\$197.500

25

Precio por gramo

\$205,73

**4Life® Tabletas Chewable**

Frasco de 90 tabletas

\$195.300

35

Precio por tableta

\$2.170,00

**4Life Transfer Factor™ RenewAll™**

Presentación de 2 oz (56,7 g)

\$85.900

16

Precio por gramo

\$1.514,99

Los anteriores precios incluyen I.V.A.

\*Envío gratis en tus compras 4Life  
Aplican términos y condiciones

**4Life Transfer Factor® Oral Spray**

Envase de 1.7 fl. oz (49 ml)

Precio por mililitro

**PRECIO AL  
PÚBLICO**

**LP**

\$119.300

23

\$2.434,69

**TARGETED TRANSFER FACTOR®**

Nuevo

**4Life Transfer Factor® Collagen**

Caja x 15 paquetes (120 g)

Precio por gramo

\$164.000

25

\$1.366,66

**4Life Transfer Factor® BCV+™**

Frasco de 120 cápsulas

Precio por cápsula

\$235.300

46

\$1.960,83

**4Life Transfer Factor® Belle Vie™**

Frasco de 60 cápsulas

Precio por cápsula

\$216.000

40

\$3.600,00

**4Life Transfer Factor Vistari®**

Frasco de 60 cápsulas

Precio por cápsula

\$212.100

38

\$3.535,00

**4Life Transfer Factor® Glucoach®**

Frasco de 120 cápsulas

Precio por cápsula

\$235.300

46

\$1.960,83

**4Life Transfer Factor Reflexion™**

Frasco de 60 cápsulas

Precio por cápsula

\$216.000

34

\$3.600,00

**4LIFETRANSFORM®**

**PRO-TF® Chocolate / Vainilla**

Precio por gramo PRO-TF® Vainilla, Presentación de 783 g

Precio por gramo PRO-TF® Chocolate, Presentación de 897 g

\$244.400

25

\$312,13

\$272,46

**4Life Transfer Factor Renuvo®**

Frasco de 120 cápsulas

Precio por cápsula

\$238.500

40

\$1.987,50

**Energy Go Stix™ Berry**

Caja x 30 paquetes (150 g)

Precio por gramo

\$219.000

34

\$1.460,00

Los anteriores precios incluyen I.V.A.

\*Envío gratis en tus compras 4Life  
Aplican términos y condiciones

## PRODUCTO

PRECIO AL  
PÚBLICO

LP

### CUIDADO PERSONAL enummi®

#### enummi® Shampoo

Presentación de 11.5 fl oz (340.1 ml)

\$99.300

10

Precio por mililitro

\$291,97

#### enummi® Conditioner

Presentación de 8.7 fl oz (257 ml)

\$71.200

6

Precio por mililitro

\$277,04

#### enummi® Body Wash

Presentación de 11.5 fl oz (340 ml)

\$102.000

10

Precio por mililitro

\$300,00

#### enummi® Toothpaste

Presentación de 4 oz (113 g)

\$53.500

5

Precio por gramo

\$473,45

#### enummi® Intensive Body Lotion

Presentación de 8.5 fl oz (250 ml)

\$76.300

8

Precio por mililitro

\$305,20

### ÄKWÄ: SISTEMA RITUAL DE BELLEZA

#### äKwä Oil-To-Foam Cleanser

Presentación de 3,4 fl oz (100 ml)

\$128.100

19

Precio por mililitro

\$1.281,00

#### äKwä Four-Way Toner

Presentación de 3,4 fl oz (100 ml)

\$135.000

19

Precio por mililitro

\$1.350,00

#### äKwä Vitamin Serum

Presentación de 1,7 fl oz (50 ml)

\$156.500

27

Precio por mililitro

\$3.130,00

#### äKwä Refining Eye Cream

Presentación de 1 fl oz (30 ml)

\$156.500

27

Precio por mililitro

\$5.216,67

#### äKwä Moisture Cream

Presentación de 2,5 oz (70 g)

\$135.000

19

Precio por gramo

\$1.928,57

PRODUCTO

PRECIO AL  
PÚBLICO

LP

BIENESTAR GENERAL

■ BioEFA™

Frasco de 60 cápsulas

\$101.100

16

Precio por cápsula

\$1.685,00

■ Fibre System

Caja x 30 sobres (180 cápsulas)

\$186.200

20

Precio por cápsula

\$1.034,44

■ 4Life LivRite®

Frasco de 60 cápsulas

\$124.000

20

Precio por cápsula

\$2.066,67

■ Pre/O Biotics™

Caja x 15 sobres (46.5 g)

\$202.900

30

Precio por gramo

\$4.363,44

PAQUETES DE  
PROGRAMA DE LEALTAD

 Programa de Lealtad

TF Plus Max

N° de artículo: 160254582

\$755.100

150



3 - 4Life® Transfer Factor Plus™  
Tri-Factor® Formula  
(270 cápsulas)  
Precio por cápsula

\$2.796,67

Un Río de Vida Plus+

N° de artículo: 160254583

\$772.200

150



2 - 4Life® Transfer Factor Plus™  
Tri-Factor® Formula (180  
cápsulas)  
Precio por cápsula

\$2.796,67

2 - 4Life Transfer Factor RioVida®  
Tri-Factor® Formula (2 botellas  
de 500 ml c/u)  
Precio por mililitro

\$268,80

## PAQUETE

PRECIO AL  
PÚBLICO

LP

### TF Exclusivo

N° de artículo: 160254584



2 - 4Life® Transfer Factor Plus™  
Tri-Factor® Formula (180 cápsulas)  
Precio por cápsula

\$692.700

135

\$2.796,67

1 - 4Life Transfer Factor® Tri-Factor® Formula  
(60 cápsulas)  
Precio por cápsula

\$3.155,00

### Transform Sport Vainilla

N° de artículo: 160254586



1 - PRO-TF® Vainilla (783 gramos)  
Precio por gramo

\$952.100

135

\$312,13

1 - 4Life Transfer Factor Renuvo®  
(120 cápsulas)  
Precio por cápsula

\$1.987,50

1 - Energy Go Stix™ (150 gramos)  
Precio por gramo

\$1.458,67

2 - 4Life Transfer Factor® Tri-Factor® Formula  
RioVida STIX™ (240 gramos)  
Precio por gramo

\$1.043,33

### Transform Sport Chocolate

N° de artículo: 160254936



1 - PRO-TF® Chocolate (897 gramos)  
Precio por gramo

\$952.100

135

\$272,46

1 - 4Life Transfer Factor Renuvo®  
(120 cápsulas)  
Precio por cápsula

\$1.987,50

1 - Energy Go Stix™ (150 gramos)  
Precio por gramo

\$1.458,67

2 - 4Life Transfer Factor® Tri-Factor® Formula  
RioVida STIX™ (240 gramos)  
Precio por gramo

\$1.043,33

### Bienestar Especializado

N° de artículo: 160254588



2 - 4Life Transfer Factor RioVida® Tri-Factor®  
Formula (2 botellas de 500 ml c/u)  
Precio por mililitro

\$840.500

158

\$268,80

1 - 4Life Transfer Factor® BCV™ (120 cápsulas)  
Precio por cápsula

\$1.960,83

1 - 4Life Transfer Factor® Glucoach®  
(120 cápsulas)  
Precio por cápsula

\$1.960,83

1 - BioEFA™ (60 cápsulas)  
Precio por cápsula

\$1.685,00

### Sistema 4Life

N° de artículo: 160255672



1 - 4Life® Transfer Factor Plus™  
Tri-Factor® Formula (90 cápsulas)

\$899.100

145

1 - 4Life Transfer Factor RioVida® Tri-Factor®  
Formula (1 botella de 500 ml)

1 - 4Life LivRite® (60 cápsulas)

1 - Fibre System (Caja x 30 sobres 180 cápsulas)

1 - Pre/O Biotics™ (Caja x 15 sobres 46.5g)



MiTienda

[colombia.4life.com](http://colombia.4life.com)  
APP 4Life

## LISTA DE PRECIOS DISTRIBUIDORES



PRODUCTO	PRECIO AL AFILIADO	PRECIO AL PÚBLICO	LP
<b>PRODUCTOS 4LIFE TRANSFER FACTOR®</b>			
<b>4Life® Transfer Factor Plus™ Tri-Factor® Formula</b>			
Frasco de 90 cápsulas	\$188.800	\$251.700	50
Precio por cápsula	\$2.097,78	\$2.796,67	
<b>4Life Transfer Factor® Tri-Factor® Formula</b>			
Frasco de 60 cápsulas	\$142.000	\$189.300	35
Precio por cápsula	\$2.366,67	\$3.155,00	
<b>4Life Transfer Factor RioVida® Tri-Factor® Formula (Unidad)</b>			
1 botella / 500 ml c/u	\$100.800	\$134.400	25
Precio por mililitro	\$201,60	\$268,80	
<b>4Life TF® RioVida BURST® Tri-Factor®</b>			
Caja individual x 15 paquetes de 1 oz fl (450 ml)	\$114.800	\$154.000	25
Precio por mililitro	\$255,11	\$342,22	
<b>4Life Transfer Factor® Tri-Factor® Formula RioVida STIX™</b>			
Caja individual x 15 sobres (120 g)	\$93.900	\$125.200	18
Precio por gramo	\$782,50	\$1.043,33	
<b>RiteStart®</b>			
Caja x 30 sobres (120 cápsulas)	\$222.700	\$296.900	50
Precio por cápsula	\$1.855,83	\$2.474,17	
<b>4Life® Tabletas Chewable</b>			
Frasco de 90 tabletas	\$146.500	\$195.300	35
Precio por tableta	\$1.627,78	\$2.170,00	
<b>4Life Transfer Factor™ RenewAll™</b>			
Presentación de 2 oz (56,7 g)	\$64.400	\$85.900	16
Precio por gramo	\$1.135,80	\$1.514,99	
<b>4Life Transfer Factor® Oral Spray</b>			
Envase de 1.7 fl. oz (49 ml)	\$89.500	\$119.300	23
Precio por mililitro	\$1.826,53	\$2.434,69	



TARGETED TRANSFER FACTOR®

■ 4Life Transfer Factor® BCV+™

Frasco de 120 cápsulas

\$176.500

\$235.300

46

Precio por cápsula

\$1.470,83

\$1.960,83

■ 4Life Transfer Factor® Belle Vie™

Frasco de 60 cápsulas

\$161.700

\$216.000

40

Precio por cápsula

\$2.695,00

\$3.600,00

■ 4Life Transfer Factor Vistari®

Frasco de 60 cápsulas

\$159.100

\$212.100

38

Precio por cápsula

\$2.651,67

\$3.535,00

■ 4Life Transfer Factor® Glucoach®

Frasco de 120 cápsulas

\$176.500

\$235.300

46

Precio por cápsula

\$1.470,83

\$1.960,83

■ 4Life Transfer Factor Reflexion™

Frasco de 60 cápsulas

\$152.500

\$216.000

34

Precio por cápsula

\$2.541,67

\$3.600,00

4LIFETRANSFORM®

■ PRO-TF® Chocolate / Vainilla

Precio por gramo PRO-TF® Vainilla, Presentación de 783 g

\$183.300

\$244.400

25

Precio por gramo PRO-TF® Chocolate, Presentación de 897 g

\$234,10

\$312,13

\$204,35

\$272,46

■ 4Life Transfer Factor Renuvo®

Frasco de 120 cápsulas

\$178.900

\$238.500

40

Precio por cápsula

\$1.490,83

\$1.987,50

CUIDADO PERSONAL enummi®

■ enummi® Shampoo

Presentación de 11.5 fl oz (340.1 ml)

\$74.500

\$99.300

10

Precio por mililitro

\$219,05

\$291,97

■ enummi® Conditioner

Presentación de 8.7 fl oz (257 ml)

\$53.400

\$71.200

6

Precio por mililitro

\$207,78

\$277,04

■ enummi® Body Wash

Presentación de 11.5 fl oz (340 ml)

\$76.500

\$102.000

10

Precio por mililitro

\$225,00

\$300,00

PRODUCTO	PRECIO AL AFILIADO	PRECIO AL PÚBLICO	LP
<b>enummi® Toothpaste</b>			
Presentación de 4 oz (113 g)	\$40.100	\$53.500	5
Precio por gramo	\$354,87	\$473,45	
<b>enummi® Intensive Body Lotion</b>			
Presentación de 8.5 fl oz (250 ml)	\$57.200	\$76.300	8
Precio por mililitro	\$228,80	\$305,20	
<b>ÄKWÄ: SISTEMA RITUAL DE BELLEZA</b>			
<b>äKwä Oil-To-Foam Cleanser</b>			
Presentación de 3,4 fl oz (100 ml)	\$96.100	\$128.100	19
Precio por mililitro	\$961,00	\$1.281,00	
<b>äKwä Four-Way Toner</b>			
Presentación de 3,4 fl oz (100 ml)	\$101.500	\$135.000	19
Precio por mililitro	\$1.015,00	\$1.350,00	
<b>äKwä Vitamin Serum</b>			
Presentación de 1,7 fl oz (50 ml)	\$117.300	\$156.500	27
Precio por mililitro	\$2.346,00	\$3.130,00	
<b>äKwä Refining Eye Cream</b>			
Presentación de 1 fl oz (30 ml)	\$117.300	\$156.500	27
Precio por mililitro	\$3.910,00	\$5.216,67	
<b>äKwä Moisture Cream</b>			
Presentación de 2,5 oz (70 g)	\$101.500	\$135.000	19
Precio por gramo	\$1.450,00	\$1.928,57	
<b>APOYO NUTRICIONAL</b>			
<b>Energy Go Stix™</b>			
Caja x 30 sobres (150 g)	\$164.100	\$219.000	34
Precio por gramo	\$1.094,00	\$1.460,00	
<b>NutraStart™ Chocolate</b>			
Presentación de 960 g	\$148.100	\$197.500	25
Precio por gramo	\$154,27	\$205,73	

PRODUCTO

PRECIO AL  
AFILIADO

PRECIO AL  
PÚBLICO

LP

BIENESTAR GENERAL

■ BioEFA™

Frasco de 60 cápsulas

\$75.800

\$101.100

16

Precio por cápsula

\$1.263,33

\$1.685,00

■ Fibre System

Caja x 30 sobres (180 cápsulas)

\$ 139.600

\$186.200

20

Precio por cápsula

\$775,56

\$1.034,44

■ 4Life LivRite®

Frasco de 60 cápsulas

\$93.300

\$124.000

20

Precio por cápsula

\$1.555,00

\$2.066,67

■ Pre/O Biotics™

Caja x 15 sobres (46.5 g)

\$152.200

\$202.900

30

Precio por gramo

\$3.273,12

\$4.363,44

PAQUETES DE  
PROGRAMA DE LEALTAD

 Programa de Lealtad

TF Plus Max

N° de artículo: 160254582



3 - 4Life® Transfer Factor Plus™  
Tri-Factor® Formula  
(270 cápsulas)  
Precio por cápsula

\$566.400

\$755.100

150

\$2.097,78

\$2.796,67

Un Río de Vida Plus+

N° de artículo: 160254583



2 - 4Life® Transfer Factor Plus™  
Tri-Factor® Formula (180  
cápsulas)  
Precio por cápsula

2 - 4Life Transfer Factor RioVida®  
Tri-Factor® Formula (2 botellas  
de 500 ml c/u)  
Precio por mililitro

\$579.200

\$772.200

150

\$2.097,78

\$2.796,67

\$201,60

\$268,80

**PAQUETE**

**TF Exclusivo**

N° de artículo: 160254584



2 - 4Life® Transfer Factor Plus™  
Tri-Factor® Formula (180 cápsulas)  
Precio por cápsula

PRECIO AL  
AFILIADO

**\$519.600**

PRECIO AL  
PÚBLICO

**\$692.700**

LP

**135**

1 - 4Life Transfer Factor® Tri-Factor® Formula  
(60 cápsulas)  
Precio por cápsula

\$2.097,78

\$2.796,67

\$2.366,67

\$3.155,00

**Transform Sport Vainilla**

N° de artículo: 160254586



1 - PRO-TF® Vainilla (783 gramos)  
Precio por gramo

**\$714.100**

**\$952.100**

**135**

\$234,10

\$312,13

1 - 4Life Transfer Factor Renuvo®  
(120 cápsulas)  
Precio por cápsula

\$1.490,83

\$1.987,50

1 - Energy Go Stix™ (150 gramos)  
Precio por gramo

\$1.094,00

\$1.458,67

2 - 4Life Transfer Factor® Tri-Factor® Formula  
RioVida STIX™ (240 gramos)  
Precio por gramo

\$782,50

\$1.043,33

**Transform Sport Chocolate**

N° de artículo: 160254936



1 - PRO-TF® Chocolate (897 gramos)  
Precio por gramo

**\$714.100**

**\$952.100**

**135**

\$204,35

\$272,46

1 - 4Life Transfer Factor Renuvo®  
(120 cápsulas)  
Precio por cápsula

\$1.490,83

\$1.987,50

1 - Energy Go Stix™ (150 gramos)  
Precio por gramo

\$1.094,00

\$1.458,67

2 - 4Life Transfer Factor® Tri-Factor® Formula  
RioVida STIX™ (240 gramos)  
Precio por gramo

\$782,50

\$1.043,33

**Bienestar Especializado**

N° de artículo: 160254588



2 - 4Life Transfer Factor RioVida® Tri-Factor®  
Formula (2 botellas de 500 ml c/u)  
Precio por mililitro

**\$630.400**

**\$840.500**

**158**

\$201,60

\$268,80

1 - 4Life Transfer Factor® BCV™ (120 cápsulas)  
Precio por cápsula

\$1.470,83

\$1.960,83

1 - 4Life Transfer Factor® Glucoach®  
(120 cápsulas)  
Precio por cápsula

\$1.470,83

\$1.960,83

1 - BioEFA™ (60 cápsulas)  
Precio por cápsula

\$1.263,33

\$1.685,00

**Sistema 4Life**

N° de artículo: 160254572



1 - 4Life® Transfer Factor Plus™  
Tri-Factor® Formula (90 cápsulas)

**\$675.000**

**\$899.100**

**145**

1 - 4Life Transfer Factor RioVida® Tri-Factor®  
Formula (1 botella de 500 ml)

1 - 4Life LivRite® (60 cápsulas)

1 - Fibre System (Caja x 30 sobres 180 cápsulas)

1 - Pre/O Biotics™ (Caja x 15 sobres 46.5g)



# Programa de Inicio Acelerado

## Paquete Inicio Acelerado



**Precio: \$1.820.000**

**Ahorro: \$ 338.000**

400 LP

N° de artículo  
160290427

## Paquete Esencial Completo



**Precio: \$1.870.000**

**Ahorro: \$ 257.400**

400 LP

N° de artículo  
160290415

## Paquete Esencial Profesional



**Precio: \$3.680.000**

**Ahorro: \$ 528.000**

800 LP

N° de artículo  
160290416

Si adquieres el paquete de 400 LP dentro del Programa de Lealtad recibes 1 4Life® Transfer Factor Plus™ como Producto de Lealtad



Si adquieres el paquete de 400 LP dentro del Programa de Lealtad recibes 1 4Life® Transfer Factor Plus™ como Producto de Lealtad



Si adquieres el paquete de 800 LP dentro del Programa de Lealtad recibes 2 4Life® Transfer Factor Plus™ como Producto de Lealtad



3 alternativas para llevar los mejores productos y maximizar todos los beneficios que te ofrece el Programa.



## PRODUCTOS 4LIFE TRANSFER FACTOR®

Al disfrutar de los productos 4Life, te das cuenta de sus excelentes beneficios y respaldo para el bienestar general. Siempre que eliges los productos 4Life Transfer Factor®, estás tomando una decisión inteligente que te ayudará a tener mejor calidad de vida.



## CONTACTA UN AFILIADO

NOMBRE

TELÉFONO

E-MAIL

### Nuestras oficinas y teléfonos a nivel nacional

Escanea el código QR y encuentra la ubicación de  
nuestras 7 oficinas y números telefónicos  
a nivel nacional.



 4LifeColombiaOficial

 4lifeco

 4LifeResearchColombia

 Colombia.4life.com

 colombia@4life.com

Escanea el código QR y  
conoce los lineamientos del  
código de ética de ACOVEDI.



### Edición Septiembre 2023

Las unidades de productos y/o contenido de los paquetes están sujetos a disponibilidad.  
4Life se reserva el derecho de cambiar y/o modificar el contenido sin previo aviso.

Los anteriores precios incluyen I.V.A.

\*Envío gratis en tus compras 4Life  
Aplican terminos y condiciones

# + Garantía 4Life



## SANIDAD

La agencia colombiana INVIMA, garantiza al consumidor por la seguridad nutricional que reconoce a los productos de la empresa 4Life Research Spain.

La pulcritud en sus declaraciones y la aplicación de todas las normas internacionales, permiten que el instituto determine a 4Life, como empresa digna de acreditación en Colombia.



## PUBLICACIONES CIENTÍFICAS



¿Qué productos tenemos en Europa?

**+ CIENCIA**

**Digestivo**



Grid of digestive products including: **ProBio** (Repaja tu Intestino), **Fibre System Plus** (10 días), and **LactiB** (Hígado).

**+ CIENCIA**

**TriFactor**



Grid of TriFactor products including: **TRI-FACTOR PLUS** (Sabe tus Defensas), **TRI-FACTOR** (Incrementa tu Coeficiente Intelectual Inmunitario), and **RioVida** (Antioxidantes).

**+ CIENCIA**

**Dirigidos**



Grid of targeted products including: **Energy** (Energía), **Collagene** (Colágeno), **Essential** (Omega 3 y 6), **ProBio** (Repaja tu Intestino), **Pro-TF** (Vanilla o Chocolate), **Remojo** (Recuperación), **Omega** (Sexualidad), **Chitosan** (BLK), and **Womans** (Sexualidad).

**+ CIENCIA**

**Transform**



Grid of Transform products including: **Pro-TF** (Vanilla o Chocolate), **Omega** (Grasas), **Chitosan** (BLK), **Remojo** (Recuperación), **Omega** (Sexualidad), and **Womans** (Sexualidad).

**+ CIENCIA**

**Energy**

**Bienestar**



Grid of Energy and Bienestar products including: **Energy** (Por 6 hrs), **Collagene** (Colágeno), **Essential** (Omega 3 y 6), **Pro-TF** (Vanilla o Chocolate), **Remojo** (Recuperación), **Omega** (Sexualidad), **Chitosan** (BLK), and **Womans** (Sexualidad).

**+ CIENCIA**

**äKwä**

**Cuidado de la piel**

¿Para qué sirve?



Grid of äKwä skin care products including: **äKwä** (Cuidado de la piel).



**+ CIENCIA**

**Lo máximo**



Grid of Lo máximo products including: **RiteStart** (Todo en Uno) and **TFBoost** (Una Bomba de SALUD).





CIENCIA



# Digestivo

**\$ 202.900**

**PRE/O**  
Powered by 4Life "Symbio Factor"  
 80% Microbacterium and Lactobacillus Probiotics  
 20% Bifidobacterium and Lactobacillus Probiotics

**Pre/o Biotics**  
**Regula tu Intestino**

**¿Para qué Sirve?**

**RECOMENDACIÓN:**  
 Respaldo digestivo para permitir la absorción continua de nutrientes por todo el tracto intestinal.  
 Restaura el equilibrio bacteriano.  
 Recupera los niveles saludables de enzimas en el cuerpo.  
 Promueve el crecimiento y aumenta la cantidad y longevidad de la flora intestinal beneficiosa, con tecnología de microesferas.

Valido para todas las edades.

**\$ 186.200**

**Fibre System Plus**

**Fibre System Plus**  
**10 días**

**¿Para qué Sirve?**

**RECOMENDACIÓN:**  
 programa de limpieza de diez días que respalda el funcionamiento digestivo y la regularidad intestinal saludables

Cáscara de psyllium, polvo de fruto de clavo de olor, polvo de corteza de cáscara sagrada, polvo de rizoma de jengibre, polvo de fruto de pimienta negra, polvo de raíz de genciana amarilla, polvo de corteza de olmo rojo, raíz de regaliz, hoja de salvia, corteza de arraclán, lúpulo y flor de manzanilla de Castilla

**\$ 124.000**

**Super Detox**  
Detox + Digestor

**LivRite**  
**Hígado**

**¿Para qué Sirve?**

**RECOMENDACIÓN:**  
 Respalda las funciones saludables del hígado y el proceso de desintoxicación natural

Fruto de cardo mariano, hoja de diente de león y hoja de alcachofa

\$ 202.900

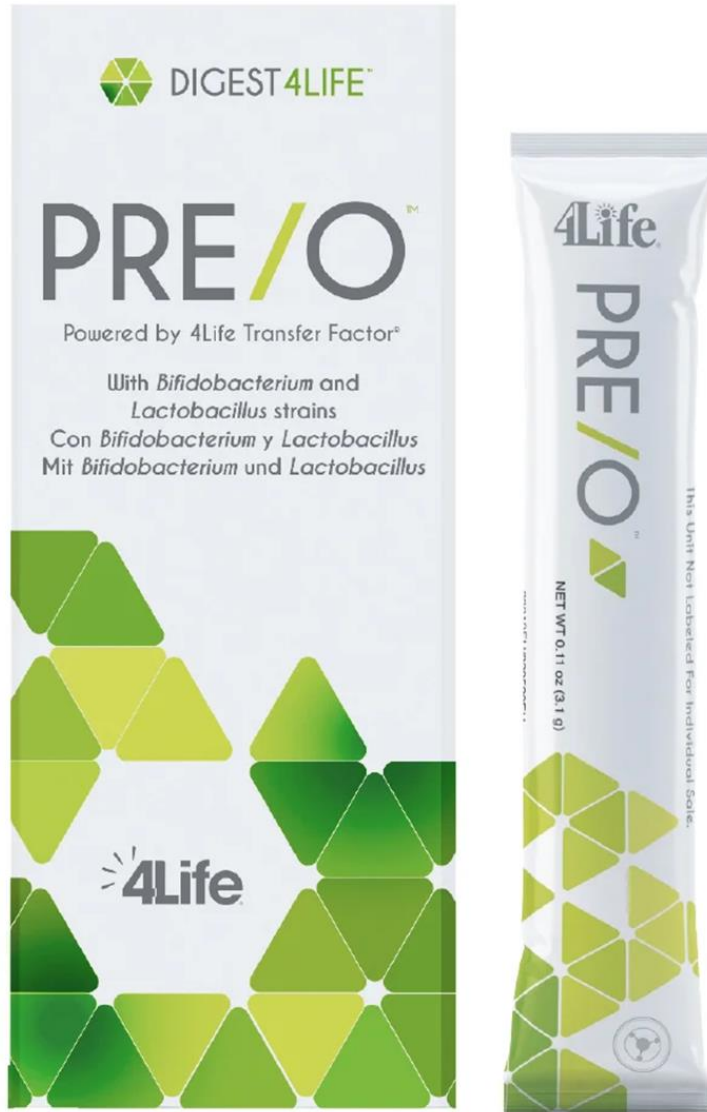

Valido para todas las edades.

¿Para qué Sirve?

# Pre/o Biotics Regula tu Intestino

## RECOMENDACIÓN:

Respaldo digestivo para permitir la absorción continua de nutrientes por todo el tracto intestinal.

Restaura el equilibrio bacteriano.

Recupera los niveles saludables de enzimas en el cuerpo.

Promueve el crecimiento y aumenta la cantidad y longevidad de la flora intestinal beneficiosa, con tecnología de microesferas.

\$ 186.200

¿Para qué Sirve?

# Fibre System Plus 10 días

**RECOMENDACIÓN:**  
programa de limpieza de diez días que respalda el funcionamiento digestivo y la regularidad intestinal saludables

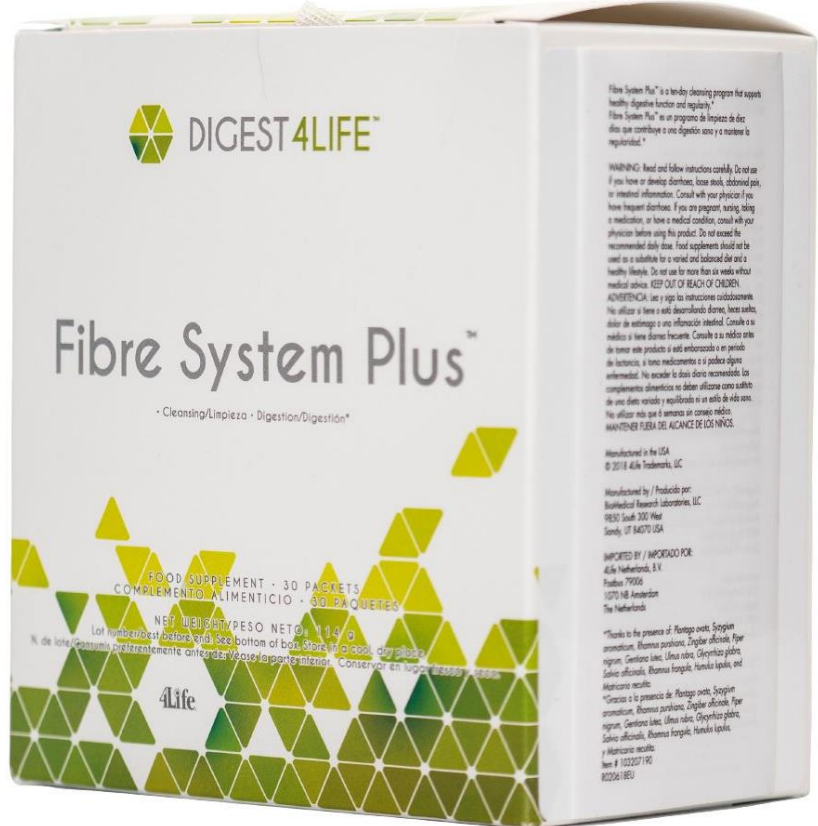

Cáscara de psyllium, polvo de fruto de clavo de olor, polvo de corteza de cáscara sagrada, polvo de rizoma de jengibre, polvo de fruto de pimienta negra, polvo de raíz de genciana amarilla, polvo de corteza de olmo rojo, raíz de regaliz, hoja de salvia, corteza de arraclán, lúpulo y flor de manzanilla de Castilla



\$ 124.000



¿Para qué Sirve?

# LivRite Hígado

Fruto de cardo mariano, hoja de diente de león y hoja de alcachofa

## RECOMENDACIÓN:

Respaldar las funciones saludables del hígado y el proceso de desintoxicación natural

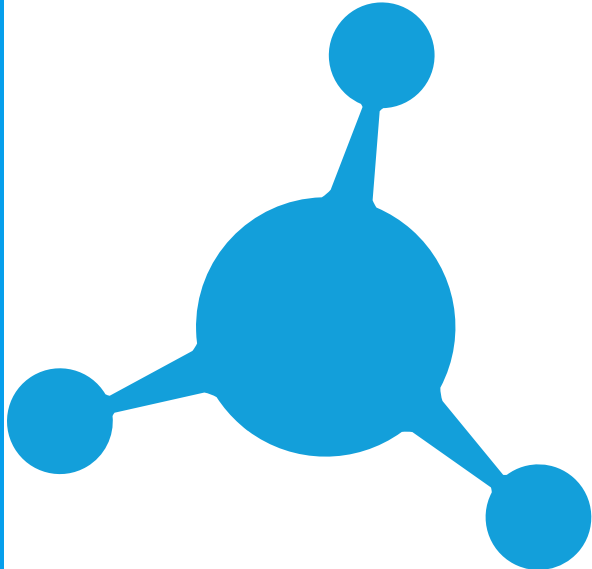

# TriFactor

+ CIENCIA

\$ 251.700



ALIFE CIENCIA

¿Para qué Sirve?

## TRI-FACTOR PLUS

### Sube tus Defensas

RECOMENDACIÓN:

- Bienestar General
- Infecciones
- Virus
- Bacterias
- Hongos
- Parásitos
- Úlceras
- Cicatrizante
- Energía

COMPOSICIÓN:

Zinc, IP-6, Extracto de Soja, Beta Glucan (Levadura de Cerveza), Agaricus Blazei, Aloe Vera, Hojas de Olivo, Hongo Maitake, Hongo Shiitake, Fórmula TriFactor

+ CIENCIA

\$ 251.700



ALIFE CIENCIA

¿Para qué Sirve?

## TRI-FACTOR

### Incrementa tu Coeficiente Intelectual Inmunitario

RECOMENDACIÓN:

- Bienestar General
- Infecciones
- Virus
- Bacterias
- Hongos
- Parásitos
- Úlceras
- Cicatrizante
- Energía

\$ 189.300

\$ 85.900

Educa, mejora y equilibra el sistema inmunitario con la exclusiva Tri-Factor Formula  
 Contiene extracto de UltraFactor, OvoFactor y NanoFactor

+ CIENCIA

\$ 134.400



ALIFE CIENCIA

¿Para qué Sirve?

## RioVida Antioxidantes

RECOMENDACIÓN:

- Depurativas en riñón e hígado
- Antioxidantes
- Brinda energía y vitalidad
- Previene el envejecimiento
- Regenerador intestinal
- Protector de estómago
- Ayudar a las articulaciones

\$ 154.000

\$ 125.200

Frutas beneficiosas como la baya del saúco, la granada, el arándano azul, la uva y el açaí.

RioVida es delicioso y nutritivo y está repleto de antioxidantes que forman una barrera contra los radicales libres que ocurren de manera natural

\$ 251.700



¿Para qué Sirve?

# TRI-FACTOR PLUS

## Sube tus Defensas

RECOMENDACIÓN:

Bienestar General

Infecciones

Virus

Bacterias

Hongos

Parásitos

Úlceras

Cicatrizante

Energía

COMPOSICIÓN:

Zinc, IP-6, Extracto de Soja, Beta Glucan (Levadura de Cerveza), Agaricus Blazei, Aloe Vera, Hojas de Olivo, Hongo Maitake, Hongo Shiitake, Fórmula Trifactor

\$ 251.700



\$ 85.900



\$ 189.300

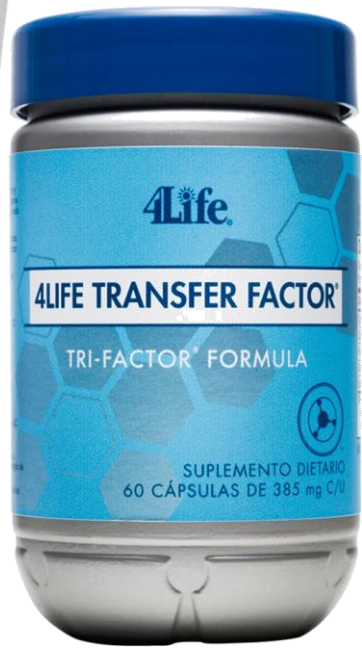

¿Para qué Sirve?

# TRI-FACTOR

## Incrementa tu Coeficiente Intelectual Inmunitario

RECOMENDACIÓN:

Bienestar General

Infecciones

Virus

Bacterias

Hongos

Parásitos

Úlceras

Cicatrizante

Energía

*Educa, mejora y equilibra el sistema inmunitario con la exclusiva Tri-Factor Formula*  
*Contiene extracto de UltraFactor, OvoFactor y NanoFactor*

+ CIENCIA

4Life es CIENCIA

\$ 134.400



¿Para qué Sirve?

# RioVida Antioxidantes

RECOMENDACIÓN:

Depurativas en riñón e  
hígado

Antioxidantes

Brinda energía y vitalidad

Previene el envejecimiento

Regenerador intestinal

Protector de estómago

Ayudar a las articulaciones

\$ 125.200

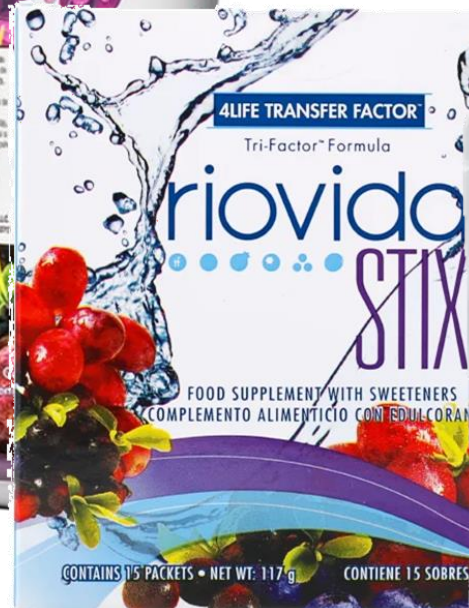

\$ 154.000



Frutas beneficiosas como la baya del saúco, la granada, el arándano azul, la uva y el açaí.

RioVida es delicioso y nutritivo y está repleto de antioxidantes que forman una barrera contra los radicales libres que ocurren de manera natural





CIENCIA

# Dirigidos

**CIENCIA**



**RECOMENDACIÓN:**  
Respalda tu tiroides.  
La tiroides es una glándula que controla el metabolismo, es parte del sistema endocrino.  
Estos hormonas pueden afectar la velocidad con la que late tu corazón, la profundidad de tu respiración y si subes o bajas de peso. También pueden ayudar a controlar la temperatura de tu cuerpo y el nivel de colesterol, entre otras funciones.\*

**¿Para qué sirve?**  
**Metabolite Tiroides**



<https://USspanish.4Life.com>

**\*Todo proveniente del alga marina kelp, Selenio, Mezcla metabólica posterior a las comidas Ayuda con el metabolismo posterior a las comidas y la capacidad antioxidante.**

**CIENCIA**



**RECOMENDACIÓN:**  
Nuestro aparato respiratorio está compuesto por varios órganos: laringe, faringe, bronquios y pulmones, que desempeñan importantes funciones vitales: Voz, Protección, Respiración.  
El oxígeno (O2) del aire se transporta a las células a través del torrente sanguíneo, mientras que el dióxido de carbono (CO2) que producen las células se expulsa al aire.

**¿Para qué sirve?**  
**Lung Pulmones**



<https://USspanish.4Life.com>

**Tonillo (Thymus vulgaris L.), vitamina A, vitamina C, vitamina E, Panax ginseng y arándano**

**CIENCIA**



**RECOMENDACIÓN:**  
Además de vitaminas A, E y C, zinc, extracto de baya de arándano, extracto de baya de grosella negra y otros ingredientes, contiene luteína y zeaxantina, que son pigmentos liposolubles de color amarillo que se concentran en la mácula del ojo.

**¿Para qué sirve?**  
**Vista Ocular**

**\$ 212.100**

**Vitamina A, zinc y extractos vegetales**

**CIENCIA**



**RECOMENDACIÓN:**  
Diabéticos  
Respalda la agudeza  
Síndrome Pre-menstrual combinado con Bioflav (antiinflamatorio)  
Respalda para menopausia  
Eliminación de toxinas  
Prevención cáncer de mama y útero  
Antioxidante  
Ayuda a fijar calcio  
Equilibrio hormonal y acné

**¿Para qué sirve?**  
**Belle Vie Sistema hormonal femenino**

**\$ 276.000**

**COMPOSICIÓN:**  
Infloransa de Kardus, Infloransa de Trébol Rojo, Búccoli, Repollo, Col Verde, Calcio D, Glucarate, Extracto de Té Verde, Extracto de Semilla de Lino, Extracto de Semilla de Lino, Aceite de Clavo, Factores de Transferencia

**CIENCIA**



**RECOMENDACIÓN:**  
Diabéticos  
Sistema Metabólico y Endocrino  
Regula el nivel de la insulina  
Control de los picos de azúcar  
Redistribuye la localización glucosa  
Antioxidante  
Reduce la ansiedad para comer  
Ayuda al control de peso  
Equilibra el ánimo

**¿Para qué sirve?**  
**Glucoach Regulador de glucosa**

**\$ 235.300**

**COMPOSICIÓN:**  
Cromo, Ginseng Coreano, Melón Amargo, Ácido Alfa-lipoico, Vanillina, Factores de Transferencia

**CIENCIA**



**RECOMENDACIÓN:**  
Potente antioxidante natural  
Promueve la producción natural de glutatión  
Sistema músculo-esquelético  
Antiinflamatorio y cicatrizante  
Alcalinizante  
Desintoxicación de metales pesados  
Aparato Digestivo

**¿Para qué sirve?**  
**Glutamine Energía Celular**



<https://USspanish.4Life.com>

**CIENCIA**



**RECOMENDACIÓN:**  
Un estilo de vida frenético y el estrés diario pueden provocar problemas de concentración y un estado de ánimo irritable.  
La relajación y un sueño reparador es fundamental para un bienestar completo

**¿Para qué sirve?**  
**Reflexion Sistema Nervioso**

**\$ 214.000**

**Extracto de hierba de avena verde silvestre, sales magnésicas de ácidos grasos y dióxido de silicio, Tri-Factor, L-tirosina y agente de recubrimiento**

**CIENCIA**



**RECOMENDACIÓN:**  
¿Terminas el día con sensación de fatiga mental?  
¿Tienes un trabajo exigente?  
¿Hay días en los que te cuesta concentrarte?  
¿Qué tal tu memoria?  
¿Muchas migrañas?

**¿Para qué sirve?**  
**ReCall**



<https://USspanish.4Life.com>

**Tri-Factor con antioxidantes y una mezcla sinérgica de nutrientes: Magnesio, L-cisteína, L-tirosina, L-glutamina, colina y extractos de bromela y de ginseng**

**Sistema Nervioso**  
Amorfocidos  
Concentración  
Energía  
Memoria

**CIENCIA**



**RECOMENDACIÓN:**  
Mejora la circulación de piernas, corazón y cerebro  
Optimiza los niveles de colesterol y triglicéridos  
Contribuye al metabolismo normal del hierro  
Contribuye a la formación normal del colágeno para una adecuada función de los vasos sanguíneos  
Protección de las células del estrés oxidativo  
Formación normal de los glóbulos rojos  
Respalda la presión arterial

**¿Para qué sirve?**  
**BCV Sistema cardiovascular**

**\$ 235.300**

**COMPOSICIÓN:**  
Magnesio, Zinc, Selenio, Cobra, Potasio, Ajo, Espino Blanco, Vit. A, C, E, B6, B12, Rusco, Ginseng Siberico, Jengibre, Factores de Transferencia

**CIENCIA**



**RECOMENDACIÓN:**  
ayudan al bienestar del hombre

**¿Para qué sirve?**  
**MalePro Próstata**



<https://USspanish.4Life.com>

**zinc, selenio, sábal, Licopeno, extracto de Brócoli, ortiga mayor, kava y antioxidantes**

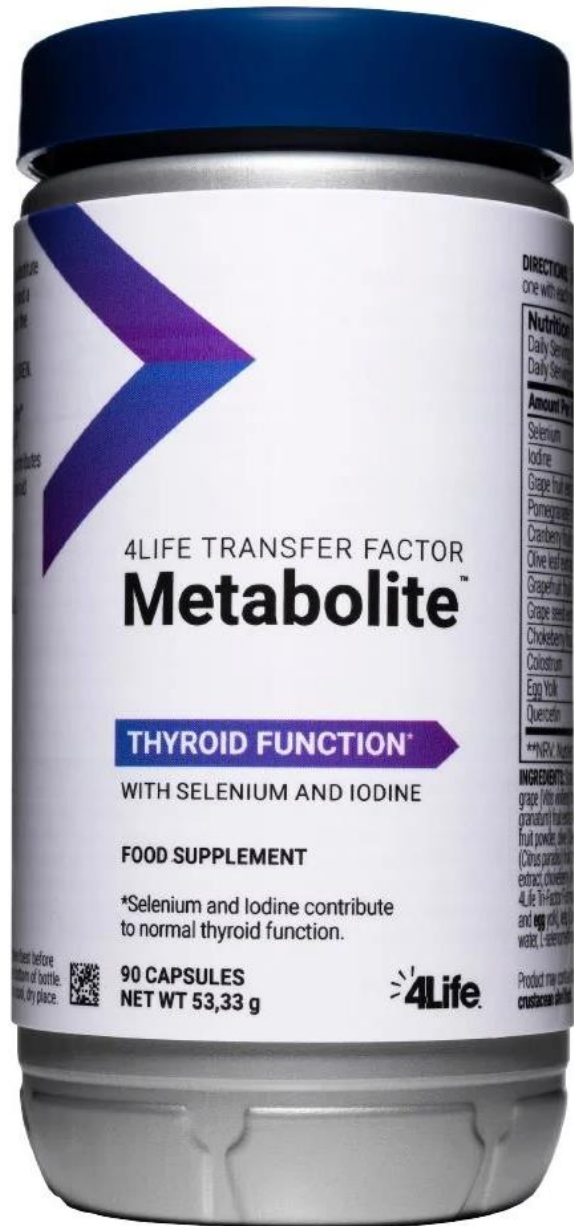

## RECOMENDACIÓN:

Respalda tu tiroides.

La tiroides es una glándula que controla el metabolismo; es parte del sistema endocrino.

Estas hormonas pueden afectar la velocidad con la que late tu corazón, la profundidad de tu respiración y si subes o bajas de peso. También pueden ayudar a controlar la temperatura de tu cuerpo y el nivel de colesterol, entre otras funciones.\*

¿Para qué Sirve?

# Metabolite Tiroides



<https://USSpanish.4Life.com>

**Yodo proveniente del alga marina kelp,  
Selenio, Mezcla metabólica posterior a las comidas  
Ayuda con el metabolismo posterior a las comidas y la  
capacidad antioxidante**



## RECOMENDACIÓN:

Nuestro aparato respiratorio está compuesto por varios órganos:

laringe, faringe, bronquios y pulmones, que desempeñan

importantes funciones vitales:

Voz, Protección, Respiración

El oxígeno (O<sub>2</sub>) del aire se transporta

a las células a través del torrente

sanguíneo, mientras que el dióxido de

carbono (CO<sub>2</sub>) que producen las

células se expulsa al aire.

¿Para qué Sirve?

# Lung Pulmones



<https://USSpanish.4Life.com>

**Tomillo (Thymus vulgaris L.), vitamina A, vitamina C ,  
vitamina E, Panax Ginseng y arándano**

\$ 212.100



## RECOMENDACIÓN:

Además de vitaminas A, E y C, zinc, extracto de baya de arándano, extracto de baya de grosella negra y otros ingredientes, contiene luteína y zeaxantina, que son pigmentos liposolubles de color amarillo que se concentran en la mácula del ojo.

¿Para qué Sirve?

# Vista Ocular

Vitamina A, zinc y extractos vegetales

\$ 216.000



¿Para qué Sirve?

# Belle Vie Sistema hormonal femenino

COMPOSICIÓN:

Isoflavona de Kudzu, Isoflavona de Trébol Rojo, Brócoli, Repollo, Col Verde, Calcio D-Glucarate, Extracto de Té Verde, Extracto de Semilla de Uva, Extracto de Semilla de Lino, Aceite de Clavo, Factores de Transferencia

RECOMENDACIÓN:

Diabéticos

Respalda la agudeza

Síndrome Premenstrual

combinado con Bioefa

(antinflamatorio)

Respaldo para menopausia

Eliminación de toxinas

Prevención cáncer de mama

y útero

Antioxidante

Ayuda a fijar calcio

Equilibrio hormonal y acné

\$ 235.300

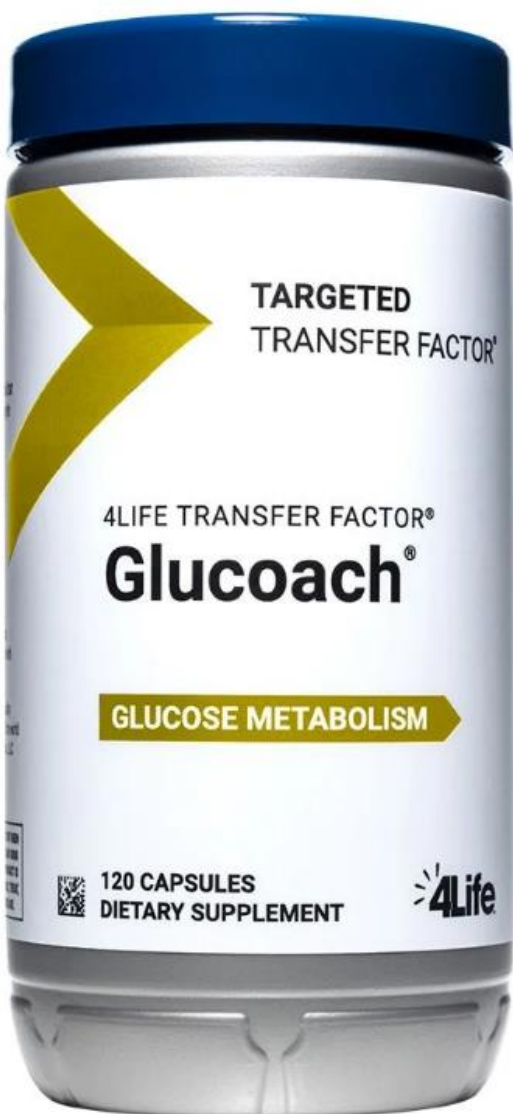

¿Para qué Sirve?

# Glucoach

## Regulador de glucosa

### COMPOSICIÓN:

**Cromo, Ginseng Coreano, Melón Amargo, Ácido Alfalipóico, Vanadio, Factores de Transferencia**

### RECOMENDACIÓN:

Diabéticos  
Sistema Metabólico y  
Endocrino  
Regula el nivel de la insulina  
Control de los picos de  
azúcar  
Redistribuye la localización  
glucosa  
Antioxidante  
Reduce la ansiedad para  
comer  
Ayuda al control de peso  
Equilibra el ánimo

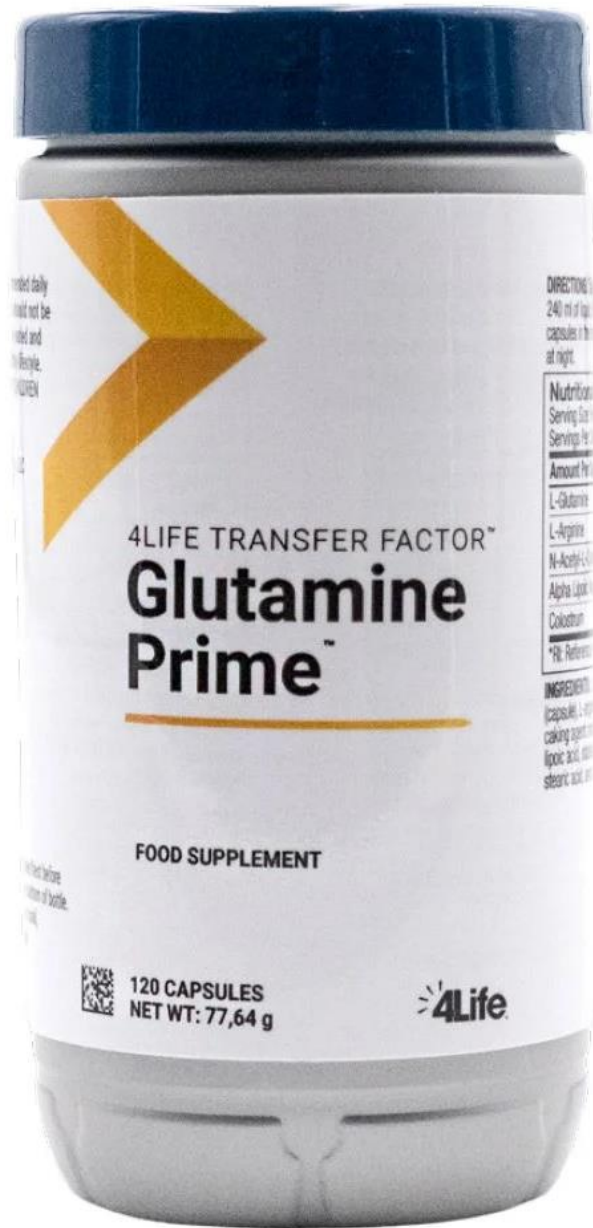

¿Para qué Sirve?

# Glutamine

## Energía Celular



<https://USSpanish.4Life.com>

### RECOMENDACIÓN:

Potente antioxidante natural

Promueve la producción natural de glutatión

Sistema músculo-esquelético

Antiinflamatorio y cicatrizante

Alcalinizante

Desintoxicación de metales

pesados

Aparato Digestivo

\$ 216.000



¿Para qué Sirve?

# Reflexion Sistema Nervioso

RECOMENDACIÓN:

Un estilo de vida frenético y el estrés diario pueden provocar problemas de concentración y un estado de ánimo irritable. La relajación y un sueño reparador es fundamental para un bienestar completo

Extracto de hierba de avena verde silvestre, sales magnésicas de ácidos grasos y dióxido de silicio, Tri-Factor, L-teanina y agente de recubrimiento



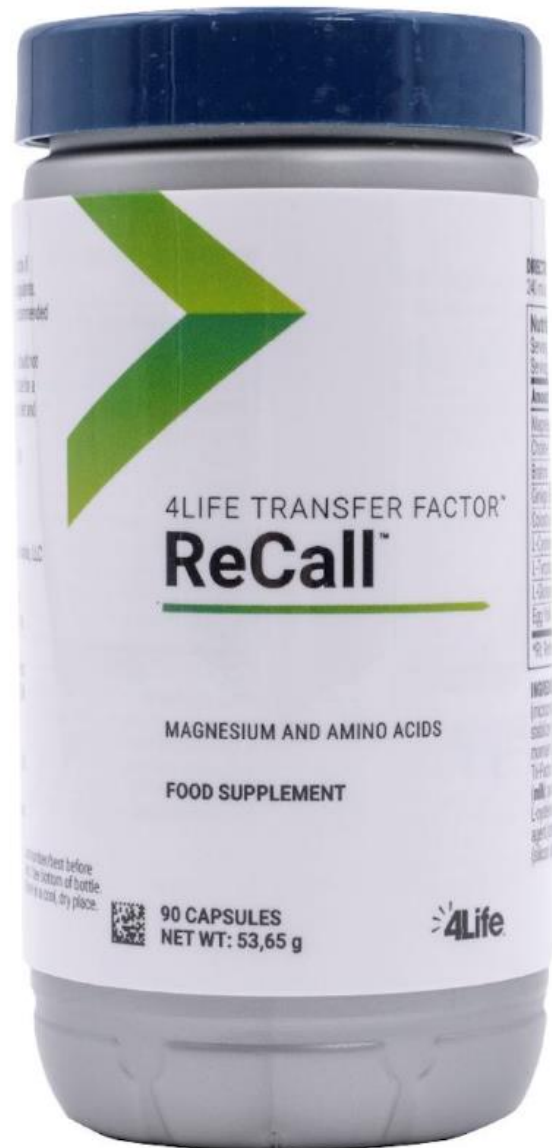

¿Para qué Sirve?

# ReCall



<https://USSpanish.4Life.com>



Sistema Nervioso



Aminoácidos



Concentración



Energía



Memoria

**RECOMENDACIÓN:**

¿Terminas el día con sensación de fatiga mental?

¿Tienes un trabajo exigente?

¿Hay días en los que te cuesta concentrarte?

¿Qué tal tu memoria?

¿Muchas migrañas?

**Tri-Factor con antioxidantes y una mezcla sinérgica de nutrientes:**

**Magnesio, L-cisteína, L-tirosina, L-glutamina, colina y extractos de brahmi y de ginkgo**

\$ 235.300

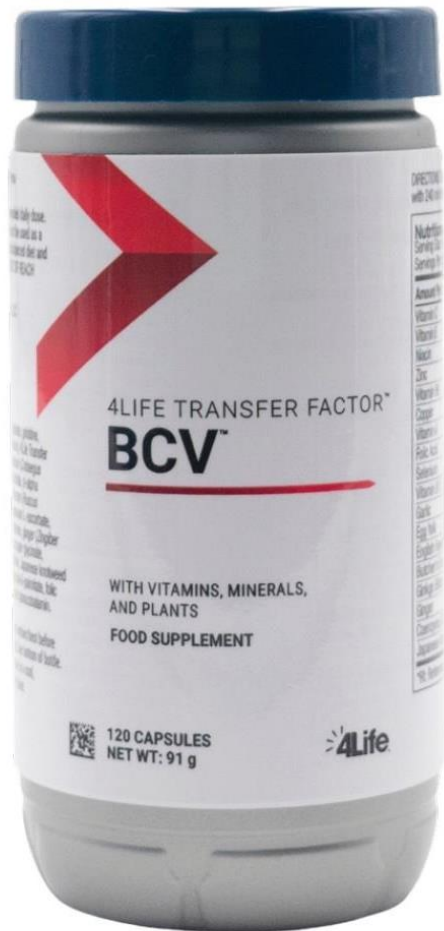

¿Para qué Sirve?

# BCV

## Sistema cardiovascular

### COMPOSICIÓN:

**Magnesio, Zinc, Selenio, Cobre, Potasio, Ajo, Espino Blanco, Vit. A, C, E, B6, B12, Rusco, Ginkgo Biloba, Jengibre, Factores de Transferencia**

### RECOMENDACIÓN:

Mejora la circulación de piernas, corazón y cerebro

Optimiza los niveles de colesterol y triglicéridos

Contribuye al metabolismo normal del hierro

Contribuye a la formación normal del colágeno

para una adecuada función de los vasos sanguíneos

Protección de las células del estrés oxidativo

Formación normal de los glóbulos rojos

Respalda la presión arterial

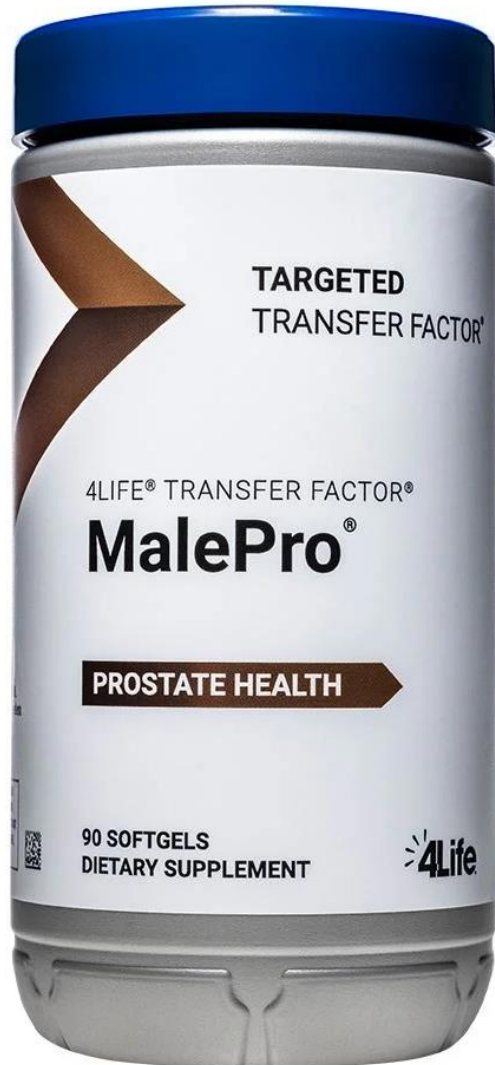

¿Para qué Sirve?

# MalePro Próstata



<https://USSpanish.4Life.com>

RECOMENDACIÓN:  
ayudan al bienestar del  
hombre

**zinc, selenio, sabal, licopeno, extracto de brócoli, ortiga mayor, kudzu y antioxidantes**



CIENCIA



# Transform

**+ CIENCIA**

\$ 244.400

**Pro-TF**  
Vainilla o Chocolate

¿Para qué Sirve?

RECOMENDACIÓN:  
Transformar tu cuerpo, optimizar tu rendimiento y promover la salud

- Reduce los antojos hasta por un 62% hasta por tres horas
- Estimula los marcadores de la quema de grasa de las "grasas malas" acumuladas por hasta por un 564% hasta por tres horas

Suero de leche y huevo hidrolizada Alto-DH, UltraFactor, OvoFactor, NanoFactor



**+ CIENCIA**

¿Para qué Sirve?

naranja amarga, coleus forskohlii, mango africano y dihidrocapsiato

**Burn**  
Quema Grasas



<https://USSpanish.4Life.com>

RECOMENDACIÓN:  
Impulsa la quema de grasas, mejora el nivel de energía, incrementa la sensación de saciedad y disminuye el apetito con mínima inestabilidad o agitación.

\*Un estudio piloto de 12 semanas mostró que aceleró el metabolismo y duplicó la capacidad del cuerpo para quemar grasa.



**+ CIENCIA**

¿Para qué Sirve?

**CHITOCARB**  
BLX

¿Cuándo tomar ChitoCarb BLX?  
Celebraciones familiares  
Celebraciones con amigos  
Comidas de empresa  
Viajes en los que no sabemos cuándo comeremos ni cómo será la comida  
Visitas a restaurantes o países con una cultura gastronómica basada en platos consistentes



<https://USSpanish.4Life.com>

CHITOSÁN Y EXTRACTO DE JUDÍAS BLANCAS



**+ CIENCIA**

\$ 238.500

**Renuvo**  
Recuperación

¿Para qué Sirve?

RECOMENDACIÓN:  
Recuperación física total  
Agudeza mental  
Energía  
Estado de ánimo  
Vitalidad Sexual  
Metabolismo  
Protege a las células frente al daño oxidativo  
Deporte

COMPOSICIÓN:  
Extracto de Rhaponticum Carthamoides, Schisandra Chinensis, Alcar, Té Verde, Ashwagandha, Turmerico (Cúrcuma), Resveratrol, Pimienta Negra, Tri-Factor



**+ CIENCIA**

¿Para qué Sirve?

RECOMENDACIÓN:  
Respalda el rendimiento sexual saludable

- Aumenta la resistencia física
- Promueve la masa y la fuerza muscular
- Respalda los niveles saludables de testosterona

**Man**  
Sexualidad



<https://USSpanish.4Life.com>

Panax Ginseng, colecalfiferol, L-citrulina, complejo de bioflavonoides cítrico



**+ CIENCIA**

¿Para qué Sirve?

RECOMENDACIÓN:  
Suplemento para el envejecimiento saludable y un estilo de vida vibrante, diseñado específicamente para respaldar la experiencia sexual y la salud física de la mujer.  
También promueve los niveles hormonales saludables que tienden a disminuir con la edad

**Woman**  
Sexualidad



<https://USSpanish.4Life.com>

L-citrulina, extractos de grano de terciopelo y onagra común



\$ 244.400



CIENCIA



4Life es CIENCIA

¿Para qué Sirve?

# Pro-TF Vainilla o Chocolate

RECOMENDACIÓN:

Transformar tu cuerpo,  
optimizar tu rendimiento y  
promover la salud

- Reduce los antojos hasta por un 62% hasta por tres horas
- Estimula los marcadores de la quema de grasa de las “grasas malas” acumuladas por hasta por un 564% hasta por tres horas

Suero de leche y huevo hidrolizada Alto-DH,  
UltraFactor, OvoFactor, NanoFactor



naranja amarga, coleus forskohlii, mango africano y dihidrocapsiato



<https://USSpanish.4Life.com>

¿Para qué Sirve?

# Burn

## Quema Grasas

### RECOMENDACIÓN:

Impulsa la quema de grasas, mejora el nivel de energía, incrementa la sensación de saciedad y disminuye el apetito con mínima inestabilidad o agitación.

\*Un estudio piloto de 12 semanas mostró que aceleró el metabolismo y duplicó la capacidad del cuerpo para quemar grasa.

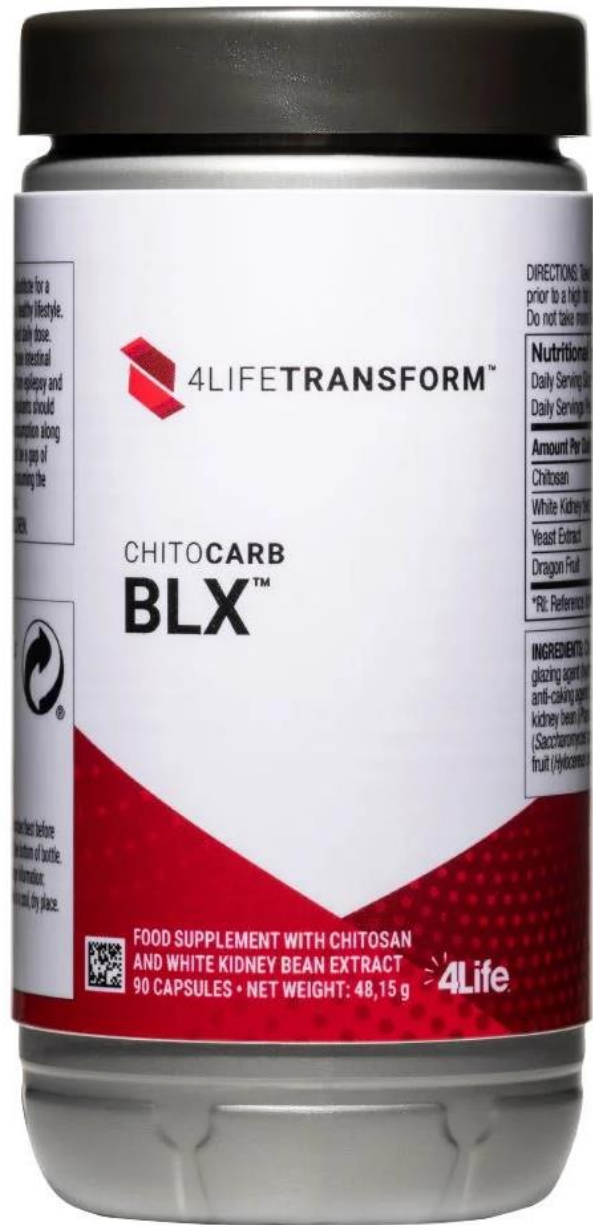

¿Para qué Sirve?

# CHITOCARB BLX



<https://USSpanish.4Life.com>

¿Cuándo tomar ChitoCarb BLX?

Celebraciones familiares

Celebraciones con amigos

Comidas de empresa

Viajes en los que no sabemos cuándo  
comeremos ni cómo será la comida

Visitas a restaurantes o países con una  
cultura gastronómica basada en platos

consistentes

CHITOSÁN Y EXTRACTO DE JUDÍAS BLANCAS

\$ 238.500



¿Para qué Sirve?

# Renuvo Recuperación

RECOMENDACIÓN:

Recuperación física total

Agudeza mental

Energía

Estado de ánimo

Vitalidad Sexual

Metabolismo

Protege a las células frente  
al daño oxidativo

Deporte

COMPOSICIÓN:

Extracto de Rhaponticum Carthamoides, Schisandra Chinensis,  
Alcar, Té Verde, Ashwagandha, Turmérico (Cúrcuma),  
Resveratrol, Pimienta Negra, Tri-Factor





## RECOMENDACIÓN:

Respalda el rendimiento sexual saludable

- Aumenta la resistencia física
- Promueve la masa y la fuerza muscular
- Respalda los niveles saludables de testosterona

¿Para qué Sirve?

# Man Sexualidad



<https://USSpanish.4Life.com>

Panax Ginseng, colecálciferol, L-citrulina, complejo de bioflavonoides cítrico



## RECOMENDACIÓN:

Suplemento para el envejecimiento saludable y un estilo de vida vibrante, diseñado específicamente para respaldar la experiencia sexual y la salud física de la mujer.

También promueve los niveles hormonales saludables que tienden a disminuir con la edad

¿Para qué Sirve?

# Woman Sexualidad



<https://USSpanish.4Life.com>

L-citrulina, extractos de grano de terciopelo  
y onagra común



CIENCIA

4Life es CIENCIA

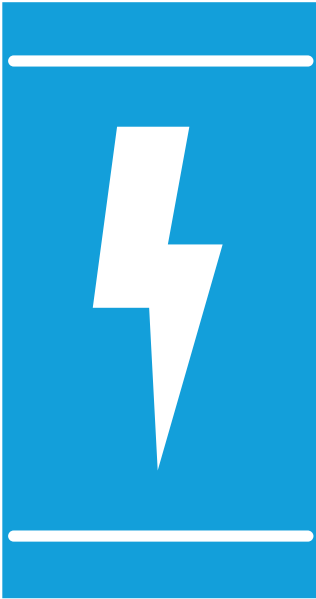

# Energy

**\$ 110.700**

**Energy GOSTIX**  
Tropical Flavor

**\$ 219.000**

**Energy GOSTIX**  
Berry Flavor / Sabor a Frutas Rojas

**¿Para qué Sirve?**

**Energy Por 6 hrs**

**RECOMENDACIÓN:**  
Respaldo energético y rendimiento saludable  
Control de peso por la termogénesis  
Respalda la memoria, los estados de alerta y de ánimo  
Diurético  
Control de peso 6 horas de Energía, sin decaída

**Yerba mate, guaraná, extracto de te verde y tres diferentes tipos de ginseng, Cromo, L-Carnitina, Factores de Transferencia**

**\$ 164.000**

**Colágeno 5 tipos**

**¿Para qué Sirve?**

**RECOMENDACIÓN:**  
Hidrolizado  
Repone los niveles de colágeno para respaldar las articulaciones, músculos y piel saludable.  
Mejora la humectación el tono y la elasticidad de la piel.  
Contiene Biotina para tener un cabello y uñas saludables.  
Retrasa la aparición de líneas finas y las arrugas.  
Proporciona potentes antioxidantes que ofrecen respaldo a la piel, articulaciones, músculos y la función cognitiva.

**Suplemento en polvo que incluye vitaminas A, C, E, biotina, y cinco tipos de colágeno para ayudar a respaldar la salud de las articulaciones, los músculos, el cabello y la piel.**  
**Y complejo vegetal antienvjecimiento para mejorar la humectación, el tono y la elasticidad de la piel mientras reduce la apariencia de las líneas finas y las arrugas**

**\$ 101.100**

**Essential Omega 3 y 6 Vitamina E**

**¿Para qué Sirve?**

**RECOMENDACIÓN:**  
Salud Cerebral: Estrés y Personas mayores  
Prevención Cardiovascular y colesterol  
Reduce la inflamación  
Embarazo y lactancia  
DHA: Funcionamiento normal de cerebro y vista  
EPA: Salud Cardiovascular  
Problemas óseos y de articulaciones  
Bienestar General

**COMPOSICIÓN:**  
Aceite de pescado, gelatina, aceite de semilla de lino (Linum usitatissimum), aceite de semilla de borraja (Borago officinalis), aceite de semilla de cártamo (Cithamus tinctorius)

**\$ 101.100**

**Fibro AMJ Dolores**

**¿Para qué Sirve?**

**RECOMENDACIÓN:**  
Respalda el mantenimiento de articulaciones, huesos, músculo y la producción de energía

**Magnesio y Boswellia**

<https://USSpanish.4Life.com>

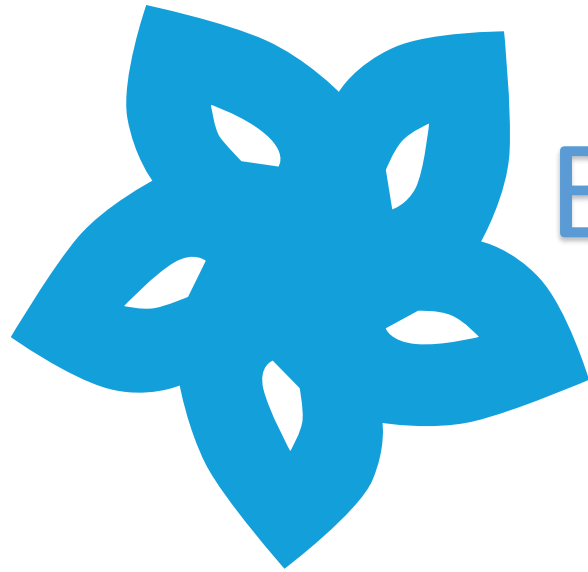

# Bienestar

\$ 110.700



¿Para qué Sirve?

# Energy Por 6 hrs

\$ 219.000



RECOMENDACIÓN:  
Respaldo energético y rendimiento saludable  
Control de peso por la termogénesis  
Respalda la memoria, los estados de alerta y de ánimo  
Diurético  
Control de peso  
6 horas de Energía, sin decaída

Yerba mate, guaraná, extracto de te verde y tres diferentes tipos de ginseng, Cromo, L-Carnitina, Factores de Transferencia

\$ 164.000

¿Para qué Sirve?

RECOMENDACIÓN:

Hidrolizado

Repone los niveles de colágeno para respaldar las articulaciones, músculos y piel saludable.

Mejora la humectación el tono y la elasticidad de la piel.

Contiene Biotina para tener un cabello y uñas saludables.

Retrasa la aparición de líneas finas y las arrugas.

Proporciona potentes antioxidantes que ofrecen respaldo a la piel, articulaciones, músculos y la función cognitiva.

# Colágeno 5 tipos

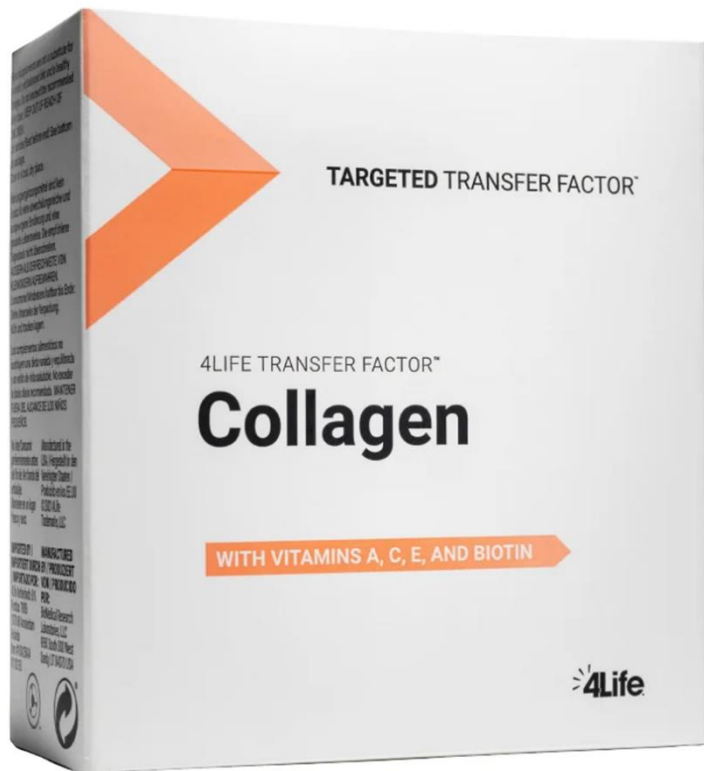

Suplemento en polvo que incluye vitaminas A, C, E; biotina; y cinco tipos de colágeno para ayudar a respaldar la salud de las articulaciones, los músculos, el cabello y la piel.

Y complejo vegetal antienviejecimiento para mejorar la humectación, el tono y la elasticidad de la piel mientras reduce la apariencia de las líneas finas y las arrugas

+  
CIENCIA

\$ 101.100



¿Para qué Sirve?

# Essential Omegas 3 y 6 Vitamina E

RECOMENDACIÓN:

Salud Cerebral: Estrés y

Personas mayores

Prevención Cardiovascular y

colesterol

Reduce la inflamación

Embarazo y lactancia

DHA: Funcionamiento

normal de cerebro y vista

EPA: Salud Cardiovascular

Problemas óseos y de

articulaciones

Bienestar General

COMPOSICIÓN:

Aceite de pescado, gelatina, aceite de semilla de lino (*Linum usitatissimum*), aceite de semilla de borraja (*Borago officinalis*), aceite de semilla de cártamo (*Carthamus tinctorius*)

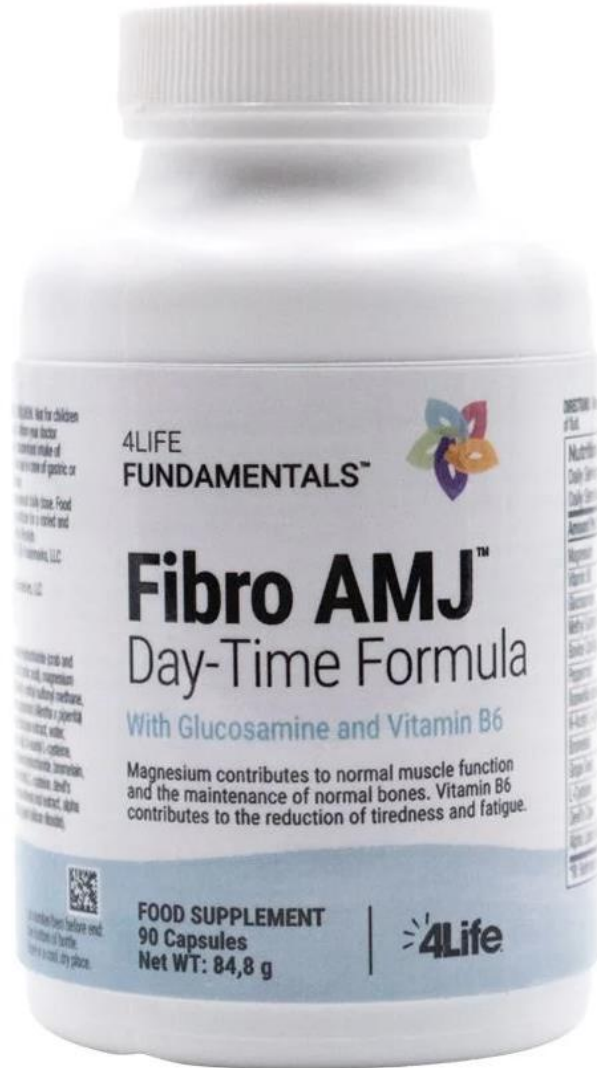

¿Para qué Sirve?

# Fibro AMJ Dolores

## RECOMENDACIÓN:

Respalda el mantenimiento de articulaciones, huesos, músculo y la producción de energía



<https://USSpanish.4Life.com>

Magnesio y Boswellia

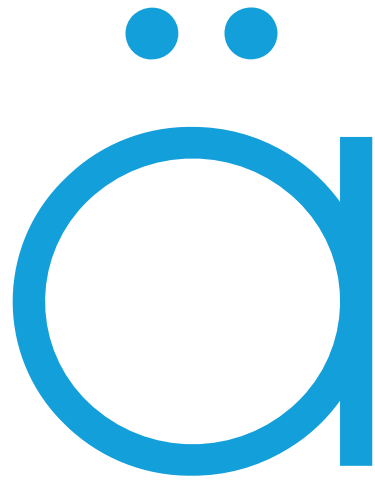

¿Para qué Sirve?

äKwä

# Cuidado de la piel







# Lo máximo

\$ 296.900  
¿Para qué Sirve?

## RiteStart Todo en Uno

RECOMENDACIÓN:  
2 Sobres al día  
2 cajas por persona

Calcio, magnesio, zinc, vitaminas,  
aceites esenciales, TriFactor Plus,  
antioxidantes, plantas, hongos y  
minerales



4Life es CIENCIA

¿Para qué Sirve?

## TFBoost Una Bomba de SALUD

RECOMENDACIÓN:  
Resolver problemas  
de Salud con Urgencia

1,000 mg de 4Life Transfer Factor  
1,000 mg de vitamina C  
Vitaminas D, K2 y antioxidantes  
Más de 10 naranjas en cada sobre



4Life es CIENCIA

\$ 296.900  
¿Para qué Sirve?

# RiteStart

## Todo en Uno

RECOMENDACIÓN:

2 Sobres al día

2 cajas por persona

Calcio, magnesio, zinc, vitaminas,  
aceites esenciales, TriFactor Plus,  
antioxidantes, plantas, hongos y  
minerales



¿Para qué Sirve?

# TFBoost

## Una Bomba de SALUD

RECOMENDACIÓN:

Resolver problemas de Salud con Urgencia

1,000 mg de 4Life Transfer Factor

1,000 mg de vitamina C

Vitaminas D, K2 y antioxidantes

Más de 10 naranjas en cada sobre

